

PRODUCTION REGIONALE 2020 PAR CLASSEMENT
Volume de la production - Région Bourgogne Franche Comte - Toutes destinations confondues

SEMAINE 53

Catégories	Données	E+	E=	E-	U+	U=	U-	R+	R=	R-	O+	O=	O-	P+	P=	P-	TOTAL	TONNAGE
JEUNE BOVIN	Nombre			3	27	113	190	139	62	41	15	11	3	2	3		609	264 217,80
	%			0,5 %	4,4 %	18,6 %	31,2 %	22,8 %	10,2 %	6,7 %	2,5 %	1,8 %	0,5 %	0,3 %	0,5 %			
	Poids Moyen			486,6	486,7	479,7	451,8	431,2	386,7	372,1	326,1	316,0	258,2	224,5	272,4			
	Age Moyen (Jours)			581	641	635	630	633	632	662	650	642	692	709	703			
VACHE	Nombre		2	2	23	67	327	568	411	210	174	228	170	145	121	60	2 508	991 157,85
	%		0,1 %	0,1 %	0,9 %	2,7 %	13,0 %	22,6 %	16,4 %	8,4 %	6,9 %	9,1 %	6,8 %	5,8 %	4,8 %	2,4 %		
	Poids Moyen		586,3	546,8	513,5	516,5	470,7	442,8	406,8	389,9	361,0	339,5	315,5	305,5	285,2	255,9		
	Age Moyen (Jours)		2030	1616	2049	2204	2365	2644	2953	3005	2512	2375	2282	2148	2246	2127		
GENISSE	Nombre	6	7	13	34	82	224	243	133	29	10	7		2	1		791	322 485,87
	%	0,8 %	0,9 %	1,6 %	4,3 %	10,4 %	28,3 %	30,7 %	16,8 %	3,7 %	1,3 %	0,9 %		0,3 %	0,1 %			
	Poids Moyen	592,5	587,4	532,8	516,0	447,6	422,4	393,5	361,1	339,5	322,4	271,2		148,9	99,7			
	Age Moyen (Jours)	1506	1303	1174	1155	1070	1064	1049	1063	1069	1377	1243		636	718			
VEAUX	Nombre			1		2	15	15	19	36	27	13	10	2			140	19 440,50
	%			0,7 %		1,4 %	10,7 %	10,7 %	13,6 %	25,7 %	19,3 %	9,3 %	7,1 %	1,4 %				
	Poids Moyen			217,6		150,6	157,6	148,6	138,7	135,4	130,9	133,1	128,4	137,2				
	Age Moyen (Jours)			237		154	160	170	159	161	162	177	178	215				

REPARTITION DES CLASSEMENTS JEUNE BOVIN

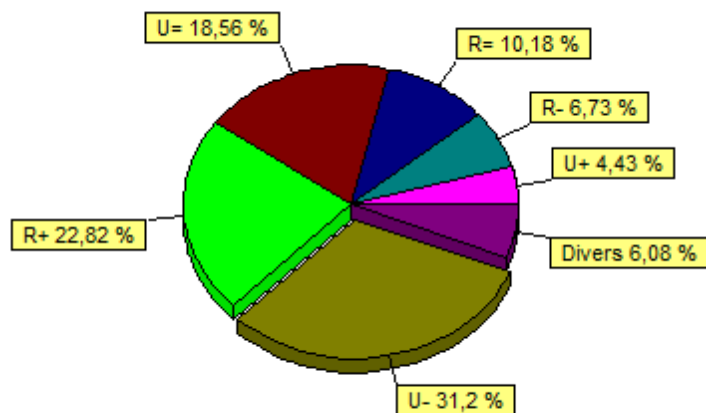

REPARTITION DES CLASSEMENTS VACHE

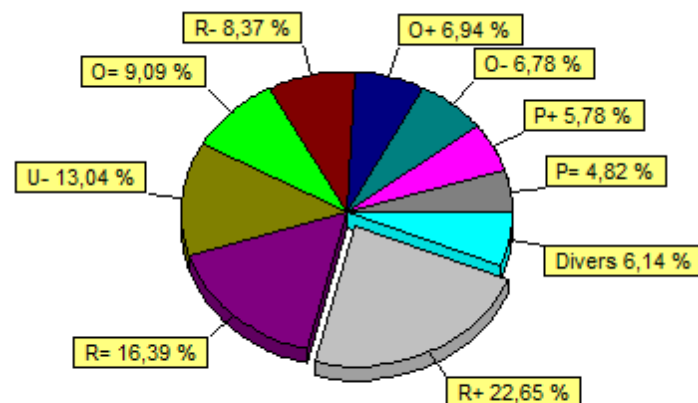

PRODUCTION REGIONALE 2020 PAR CLASSEMENT
Volume de la production - Région Bourgogne Franche Comte - Toutes destinations confondues

SEMAINE 52																			
Catégories	Données	E+	E=	E-	U+	U=	U-	R+	R=	R-	O+	O=	O-	P+	P=	P-	TOTAL	TONNAGE	
JEUNE BOVIN	Nombre		3	2	20	109	196	146	68	40	17	13	12	4	1		631	268 555,85	
	%		0,5 %	0,3 %	3,2 %	17,3 %	31,1 %	23,1 %	10,8 %	6,3 %	2,7 %	2,1 %	1,9 %	0,6 %	0,2 %				
	Poids Moyen		512,3	453,2	495,5	466,0	442,6	419,0	392,1	381,8	358,6	335,2	307,3	272,5	307,3				
	Age Moyen (Jours)		665	700	640	632	633	623	614	655	678	641	628	695	707				
VACHE	Nombre			2	15	85	294	483	384	166	144	233	212	198	162	95	2 473	957 478,97	
	%			0,1 %	0,6 %	3,4 %	11,9 %	19,5 %	15,5 %	6,7 %	5,8 %	9,4 %	8,6 %	8,0 %	6,6 %	3,8 %			
	Poids Moyen			602,5	532,9	520,1	472,3	446,8	415,0	381,0	370,8	334,2	321,8	295,4	278,1	250,0			
	Age Moyen (Jours)			2014	1919	2310	2365	2727	2965	3197	2691	2219	2295	2192	2186	2339			
GENISSE	Nombre	3	11	24	32	76	215	259	152	29	11	8	5	2			827	335 430,26	
	%	0,4 %	1,3 %	2,9 %	3,9 %	9,2 %	26,0 %	31,3 %	18,4 %	3,5 %	1,3 %	1,0 %	0,6 %	0,2 %					
	Poids Moyen	571,1	552,1	556,7	509,2	465,3	414,9	389,8	363,9	345,5	303,7	284,4	229,0	183,3					
	Age Moyen (Jours)	1208	1358	1307	1215	1158	1064	1016	1032	1035	934	886	796	948					
VEAUX	Nombre				3	12	48	55	35	33	33	15	7	8	2		251	34 468,60	
	%				1,2 %	4,8 %	19,1 %	21,9 %	13,9 %	13,1 %	13,1 %	6,0 %	2,8 %	3,2 %	0,8 %				
	Poids Moyen				182,7	172,1	153,3	144,2	132,3	125,5	121,6	122,5	119,4	116,5	89,9				
	Age Moyen (Jours)				157	150	153	150	145	145	151	162	161	169	169				

PRODUCTION REGIONALE 2020 PAR CLASSEMENT

Volume de la production - Région Bourgogne Franche Comte - Toutes destinations confondues

SEMAINE 51																			
Catégories	Données	E+	E=	E-	U+	U=	U-	R+	R=	R-	O+	O=	O-	P+	P=	P-	TOTAL	TONNAGE	
JEUNE BOVIN	Nombre	2		9	41	167	280	196	92	48	42	29	18	6	1	1	932	401 325,40	
	%	0,2 %		1,0 %	4,4 %	17,9 %	30,0 %	21,0 %	9,9 %	5,2 %	4,5 %	3,1 %	1,9 %	0,6 %	0,1 %	0,1 %			
	Poids Moyen	480,2		478,4	512,1	472,0	444,4	421,9	406,1	382,3	362,0	349,7	329,9	260,9	338,8	215,6			
	Age Moyen (Jours)	615		629	640	630	635	640	637	613	621	608	641	611	654	644			
VACHE	Nombre	3	4	11	19	78	330	591	536	252	215	293	292	255	262	125	3 266	1 247 070,23	
	%	0,1 %	0,1 %	0,3 %	0,6 %	2,4 %	10,1 %	18,1 %	16,4 %	7,7 %	6,6 %	9,0 %	8,9 %	7,8 %	8,0 %	3,8 %			
	Poids Moyen	559,7	614,7	576,0	558,2	523,5	473,5	445,0	413,2	378,3	364,7	337,6	311,9	297,0	281,3	250,5			
	Age Moyen (Jours)	1928	1959	1910	2267	2074	2440	2647	2914	3161	2775	2325	2341	2337	2203	2187			
GENISSE	Nombre	3	22	32	38	77	232	279	136	43	16	9	3	2			892	367 333,25	
	%	0,3 %	2,5 %	3,6 %	4,3 %	8,6 %	26,0 %	31,3 %	15,2 %	4,8 %	1,8 %	1,0 %	0,3 %	0,2 %					
	Poids Moyen	516,0	603,1	559,9	538,5	466,5	428,0	391,4	355,2	307,4	299,5	256,3	235,3	196,9					
	Age Moyen (Jours)	1523	1278	1338	1175	1119	1073	1015	1034	996	993	931	906	603					
VEAUX	Nombre				6	17	20	52	51	22	32	16	16	8	3	1	244	33 461,20	
	%				2,5 %	7,0 %	8,2 %	21,3 %	20,9 %	9,0 %	13,1 %	6,6 %	6,6 %	3,3 %	1,2 %	0,4 %			
	Poids Moyen				180,5	167,4	151,8	145,4	136,6	133,5	122,5	121,7	119,0	108,1	103,2	87,7			
	Age Moyen (Jours)				165	161	157	151	150	157	154	163	164	162	149	146			

PRODUCTION REGIONALE 2020 PAR CLASSEMENT
Volume de la production - Région Bourgogne Franche Comte - Toutes destinations confondues

SEMAINE 50																			
Catégories	Données	E+	E=	E-	U+	U=	U-	R+	R=	R-	O+	O=	O-	P+	P=	P-	TOTAL	TONNAGE	
JEUNE BOVIN	Nombre		2	7	62	181	323	223	125	75	46	26	22	9	2	1	1 104	478 682,57	
	%		0,2 %	0,6 %	5,6 %	16,4 %	29,3 %	20,2 %	11,3 %	6,8 %	4,2 %	2,4 %	2,0 %	0,8 %	0,2 %	0,1 %			
	Poids Moyen		464,9	487,9	499,1	487,8	454,1	429,5	396,3	367,1	367,8	338,1	312,6	275,5	195,1	145,9			
	Age Moyen (Jours)		605	652	640	637	625	620	630	640	645	638	646	622	683	357			
VACHE	Nombre		8	32	62	85	296	584	530	243	184	302	328	258	250	121	3 283	1 257 563,47	
	%		0,2 %	1,0 %	1,9 %	2,6 %	9,0 %	17,8 %	16,1 %	7,4 %	5,6 %	9,2 %	10,0 %	7,9 %	7,6 %	3,7 %			
	Poids Moyen		614,9	577,4	552,0	508,8	475,5	445,5	410,1	379,7	362,1	333,5	315,3	297,5	274,1	248,9			
	Age Moyen (Jours)		2200	1866	2032	2253	2462	2599	2781	3089	2517	2247	2182	2296	2206	2359			
GENISSE	Nombre	32	75	100	79	112	214	303	185	47	22	21	6		2	1	1 199	514 504,77	
	%	2,7 %	6,3 %	8,3 %	6,6 %	9,3 %	17,8 %	25,3 %	15,4 %	3,9 %	1,8 %	1,8 %	0,5 %		0,2 %	0,1 %			
	Poids Moyen	603,6	583,0	553,0	493,8	470,0	426,3	392,6	353,9	319,9	301,4	251,8	244,4		130,3	169,0			
	Age Moyen (Jours)	1364	1274	1291	1167	1158	1050	1039	970	967	971	902	958		496	470			
VEAUX	Nombre				3	15	27	39	37	54	57	22	14	6		1	275	36 749,00	
	%				1,1 %	5,5 %	9,8 %	14,2 %	13,5 %	19,6 %	20,7 %	8,0 %	5,1 %	2,2 %		0,4 %			
	Poids Moyen				176,9	160,0	157,1	145,2	135,2	129,0	122,4	120,2	116,4	111,8		26,2			
	Age Moyen (Jours)				168	148	153	148	146	150	149	154	155	152		141			

PRODUCTION REGIONALE 2020 PAR CLASSEMENT
Volume de la production - Région Bourgogne Franche Comte - Toutes destinations confondues

SEMAINE 49																			
Catégories	Données	E+	E=	E-	U+	U=	U-	R+	R=	R-	O+	O=	O-	P+	P=	P-	TOTAL	TONNAGE	
JEUNE BOVIN	Nombre		2	9	51	211	386	259	104	61	54	20	22	8	1	2	1 190	528 900,18	
	%		0,2 %	0,8 %	4,3 %	17,7 %	32,4 %	21,8 %	8,7 %	5,1 %	4,5 %	1,7 %	1,8 %	0,7 %	0,1 %	0,2 %			
	Poids Moyen		554,3	535,0	504,3	485,6	466,1	434,4	387,2	397,9	371,9	328,5	363,6	319,0	303,8	166,8			
	Age Moyen (Jours)		693	643	635	638	641	634	637	643	641	606	669	639	682	560			
VACHE	Nombre		8	5	24	91	292	615	529	208	219	285	318	241	235	149	3 219	1 222 427,41	
	%		0,2 %	0,2 %	0,7 %	2,8 %	9,1 %	19,1 %	16,4 %	6,5 %	6,8 %	8,9 %	9,9 %	7,5 %	7,3 %	4,6 %			
	Poids Moyen		614,7	556,5	545,5	495,9	472,0	446,3	411,7	376,5	356,0	336,5	314,5	296,8	272,5	259,3			
	Age Moyen (Jours)		2094	1887	1827	2171	2382	2697	2988	3038	2333	2292	2132	2246	2148	2307			
GENISSE	Nombre	5	8	25	34	70	201	292	175	45	21	12	6	5	5	2	906	359 844,33	
	%	0,6 %	0,9 %	2,8 %	3,8 %	7,7 %	22,2 %	32,2 %	19,3 %	5,0 %	2,3 %	1,3 %	0,7 %	0,6 %	0,6 %	0,2 %			
	Poids Moyen	530,3	549,6	530,6	497,2	470,2	424,9	394,1	354,7	322,0	277,0	280,6	231,6	195,8	172,4	129,1			
	Age Moyen (Jours)	1579	1314	1224	1205	1086	1034	1045	999	1008	895	854	878	813	429	503			
VEAUX	Nombre				1	6	9	46	35	16	42	29	25	32	7		248	31 826,00	
	%				0,4 %	2,4 %	3,6 %	18,5 %	14,1 %	6,5 %	16,9 %	11,7 %	10,1 %	12,9 %	2,8 %				
	Poids Moyen				139,2	155,3	153,4	141,5	130,9	122,7	121,4	126,2	117,6	118,1	120,5				
	Age Moyen (Jours)				156	151	174	160	152	164	161	168	167	172	171				

PRODUCTION REGIONALE 2020 PAR CLASSEMENT
Volume de la production - Région Bourgogne Franche Comte - Toutes destinations confondues

SEMAINE 48																		
Catégories	Données	E+	E=	E-	U+	U=	U-	R+	R=	R-	O+	O=	O-	P+	P=	P-	TOTAL	TONNAGE
JEUNE BOVIN	Nombre			5	65	188	303	210	103	64	49	27	23	6	4		1 047	459 030,68
	%			0,5 %	6,2 %	18,0 %	28,9 %	20,1 %	9,8 %	6,1 %	4,7 %	2,6 %	2,2 %	0,6 %	0,4 %			
	Poids Moyen			468,4	493,0	485,3	458,4	430,1	412,1	376,8	369,4	351,7	322,7	323,8	166,3			
	Age Moyen (Jours)			654	629	623	631	630	641	635	648	659	634	635	534			
VACHE	Nombre			2	16	78	281	607	427	201	226	335	342	325	289	138	3 267	1 221 525,30
	%			0,1 %	0,5 %	2,4 %	8,6 %	18,6 %	13,1 %	6,2 %	6,9 %	10,3 %	10,5 %	9,9 %	8,8 %	4,2 %		
	Poids Moyen			539,8	513,1	513,2	478,0	447,3	411,6	381,2	356,8	339,6	309,2	297,7	280,7	260,7		
	Age Moyen (Jours)			2084	1965	2147	2315	2549	2835	3013	2449	2292	2203	2313	2374	2198		
GENISSE	Nombre	7	7	16	34	100	217	362	200	47	19	10	5	3	3		1 030	411 238,40
	%	0,7 %	0,7 %	1,6 %	3,3 %	9,7 %	21,1 %	35,1 %	19,4 %	4,6 %	1,8 %	1,0 %	0,5 %	0,3 %	0,3 %			
	Poids Moyen	560,8	580,4	532,3	514,4	469,0	423,0	391,2	354,3	326,9	312,4	239,4	246,0	210,4	176,8			
	Age Moyen (Jours)	1418	1345	1290	1223	1153	1052	1004	1012	989	1027	687	886	744	506			
VEAUX	Nombre				1	6	20	44	34	29	35	14	19	13	8	2	225	29 268,00
	%				0,4 %	2,7 %	8,9 %	19,6 %	15,1 %	12,9 %	15,6 %	6,2 %	8,4 %	5,8 %	3,6 %	0,9 %		
	Poids Moyen				165,6	156,2	150,4	142,7	133,5	125,9	124,4	116,7	122,8	110,4	107,9	34,2		
	Age Moyen (Jours)				163	156	164	161	160	164	159	165	168	165	174	147		

PRODUCTION REGIONALE 2020 PAR CLASSEMENT
Volume de la production - Région Bourgogne Franche Comte - Toutes destinations confondues

SEMAINE 47																		
Catégories	Données	E+	E=	E-	U+	U=	U-	R+	R=	R-	O+	O=	O-	P+	P=	P-	TOTAL	TONNAGE
JEUNE BOVIN	Nombre		2	10	79	188	304	251	141	88	61	20	15	6	6		1 171	522 335,07
	%		0,2 %	0,9 %	6,7 %	16,1 %	26,0 %	21,4 %	12,0 %	7,5 %	5,2 %	1,7 %	1,3 %	0,5 %	0,5 %			
	Poids Moyen		449,9	486,2	512,1	496,8	462,9	440,4	420,2	402,1	374,1	317,5	308,0	267,7	235,5			
	Age Moyen (Jours)		566	651	633	635	638	634	637	634	629	635	691	610	608			
VACHE	Nombre		2	4	19	93	257	500	404	189	196	280	324	271	272	138	2 949	1 098 755,20
	%		0,1 %	0,1 %	0,6 %	3,2 %	8,7 %	17,0 %	13,7 %	6,4 %	6,6 %	9,5 %	11,0 %	9,2 %	9,2 %	4,7 %		
	Poids Moyen		535,9	543,7	539,8	499,8	470,9	441,0	408,3	381,7	359,3	336,7	315,7	301,9	278,5	257,8		
	Age Moyen (Jours)		1911	1959	2006	2302	2397	2563	2729	2921	2406	2243	2319	2244	2343	2421		
GENISSE	Nombre	4	5	19	43	114	195	274	190	38	19	13	7	3		1	925	367 765,30
	%	0,4 %	0,5 %	2,1 %	4,6 %	12,3 %	21,1 %	29,6 %	20,5 %	4,1 %	2,1 %	1,4 %	0,8 %	0,3 %		0,1 %		
	Poids Moyen	551,5	567,6	542,3	506,0	457,9	419,7	388,8	351,9	299,9	309,5	267,9	249,3	193,2		144,1		
	Age Moyen (Jours)	1425	1085	1285	1165	1095	1052	1007	976	889	1012	923	960	822		1006		
VEAUX	Nombre				2	8	10	15	16	32	40	7	6	2	2	1	141	18 606,20
	%				1,4 %	5,7 %	7,1 %	10,6 %	11,3 %	22,7 %	28,4 %	5,0 %	4,3 %	1,4 %	1,4 %	0,7 %		
	Poids Moyen				174,9	157,4	152,1	145,0	143,3	127,4	122,5	122,0	123,6	117,2	67,5	65,5		
	Age Moyen (Jours)				189	159	162	168	178	157	162	158	171	185	164	158		

PRODUCTION REGIONALE 2020 PAR CLASSEMENT
Volume de la production - Région Bourgogne Franche Comte - Toutes destinations confondues

SEMAINE 46																		
Catégories	Données	E+	E=	E-	U+	U=	U-	R+	R=	R-	O+	O=	O-	P+	P=	P-	TOTAL	TONNAGE
JEUNE BOVIN	Nombre		4	13	60	212	313	190	98	88	47	22	14	8	2		1 071	480 082,58
	%		0,4 %	1,2 %	5,6 %	19,8 %	29,2 %	17,7 %	9,2 %	8,2 %	4,4 %	2,1 %	1,3 %	0,7 %	0,2 %			
	Poids Moyen		499,5	551,7	515,7	491,4	467,6	439,4	395,1	394,1	368,1	346,5	332,6	297,3	293,6			
	Age Moyen (Jours)		611	607	638	630	639	632	645	640	621	670	641	703	642			
VACHE	Nombre		1	5	7	83	257	482	443	213	171	230	264	206	213	123	2 698	1 019 239,03
	%		0,0 %	0,2 %	0,3 %	3,1 %	9,5 %	17,9 %	16,4 %	7,9 %	6,3 %	8,5 %	9,8 %	7,6 %	7,9 %	4,6 %		
	Poids Moyen		517,0	586,1	557,3	505,7	470,4	440,2	406,6	380,5	364,9	335,9	314,9	295,7	281,9	259,5		
	Age Moyen (Jours)		2394	2412	1520	2081	2334	2561	2836	3405	2504	2348	2257	2325	2249	2292		
GENISSE	Nombre	7	6	20	34	90	218	300	194	36	20	12	2	2	3		944	372 845,17
	%	0,7 %	0,6 %	2,1 %	3,6 %	9,5 %	23,1 %	31,8 %	20,6 %	3,8 %	2,1 %	1,3 %	0,2 %	0,2 %	0,3 %			
	Poids Moyen	536,9	543,8	532,1	496,8	466,4	414,8	381,4	355,0	325,3	297,8	256,0	166,2	379,5	258,8			
	Age Moyen (Jours)	1432	1411	1271	1098	1102	1040	997	990	957	913	866	420	1138	911			
VEAUX	Nombre				3	2	4	18	17	44	33	8	9	1			139	18 518,60
	%				2,2 %	1,4 %	2,9 %	12,9 %	12,2 %	31,7 %	23,7 %	5,8 %	6,5 %	0,7 %				
	Poids Moyen				163,6	173,3	162,3	147,6	146,0	135,0	124,0	122,7	92,5	47,8				
	Age Moyen (Jours)				172	145	180	165	163	151	154	147	144	134				

PRODUCTION REGIONALE 2020 PAR CLASSEMENT
Volume de la production - Région Bourgogne Franche Comte - Toutes destinations confondues

SEMAINE 45																		
Catégories	Données	E+	E=	E-	U+	U=	U-	R+	R=	R-	O+	O=	O-	P+	P=	P-	TOTAL	TONNAGE
JEUNE BOVIN	Nombre			4	41	151	240	186	87	59	43	15	9	2	1		838	373 027,86
	%			0,5 %	4,9 %	18,0 %	28,6 %	22,2 %	10,4 %	7,0 %	5,1 %	1,8 %	1,1 %	0,2 %	0,1 %			
	Poids Moyen			504,2	520,8	491,1	464,8	435,0	404,1	389,9	370,4	358,8	303,6	308,5	232,7			
	Age Moyen (Jours)			635	660	640	631	633	633	638	654	684	651	724	723			
VACHE	Nombre	1	4	5	30	84	291	584	506	201	159	274	279	256	274	136	3 084	1 161 614,17
	%	0,0 %	0,1 %	0,2 %	1,0 %	2,7 %	9,4 %	18,9 %	16,4 %	6,5 %	5,2 %	8,9 %	9,0 %	8,3 %	8,9 %	4,4 %		
	Poids Moyen	717,9	541,5	523,4	546,4	507,6	475,3	443,0	404,8	377,8	357,5	335,3	313,0	293,9	273,2	244,0		
	Age Moyen (Jours)	2227	1902	1894	1913	2157	2359	2612	2779	3117	2529	2225	2183	2126	2206	2126		
GENISSE	Nombre	5	6	15	44	120	304	360	211	54	21	21	4	2	2		1 169	464 152,22
	%	0,4 %	0,5 %	1,3 %	3,8 %	10,3 %	26,0 %	30,8 %	18,0 %	4,6 %	1,8 %	1,8 %	0,3 %	0,2 %	0,2 %			
	Poids Moyen	565,9	570,9	542,5	508,7	466,5	418,6	385,5	354,7	320,9	291,7	255,8	209,5	247,2	178,1			
	Age Moyen (Jours)	1405	1296	1237	1190	1152	1002	984	1010	1042	1010	877	902	816	610			
VEAUX	Nombre				1	1	5	7	10	39	44	25	21	13	3		169	21 354,00
	%				0,6 %	0,6 %	3,0 %	4,1 %	5,9 %	23,1 %	26,0 %	14,8 %	12,4 %	7,7 %	1,8 %			
	Poids Moyen				217,2	114,8	276,5	205,9	149,1	124,8	116,4	120,6	97,3	102,9	108,2			
	Age Moyen (Jours)				222	146	176	158	168	157	157	163	158	162	175			

PRODUCTION REGIONALE 2020 PAR CLASSEMENT
Volume de la production - Région Bourgogne Franche Comte - Toutes destinations confondues

SEMAINE 44																			
Catégories	Données	E+	E=	E-	U+	U=	U-	R+	R=	R-	O+	O=	O-	P+	P=	P-	TOTAL	TONNAGE	
JEUNE BOVIN	Nombre		4	23	54	163	254	201	109	50	30	28	21	11	6	2	956	422 978,49	
	%		0,4 %	2,4 %	5,6 %	17,1 %	26,6 %	21,0 %	11,4 %	5,2 %	3,1 %	2,9 %	2,2 %	1,2 %	0,6 %	0,2 %			
	Poids Moyen		450,6	438,2	489,5	495,7	462,9	436,2	407,3	385,8	376,7	380,5	338,8	347,9	281,3	170,7			
	Age Moyen (Jours)		542	520	597	626	633	630	650	670	689	643	638	659	563	541			
VACHE	Nombre		1	4	22	80	291	576	512	209	158	257	297	293	259	151	3 110	1 169 084,62	
	%		0,0 %	0,1 %	0,7 %	2,6 %	9,4 %	18,5 %	16,5 %	6,7 %	5,1 %	8,3 %	9,5 %	9,4 %	8,3 %	4,9 %			
	Poids Moyen		606,5	610,3	548,8	513,5	472,6	439,7	405,3	378,5	363,4	336,9	317,1	301,4	273,3	252,8			
	Age Moyen (Jours)		2956	1805	2017	2210	2369	2536	2809	3114	2744	2308	2364	2346	2293	2178			
GENISSE	Nombre	9	10	21	40	85	236	303	190	48	18	15	5	2	5		987	390 515,64	
	%	0,9 %	1,0 %	2,1 %	4,1 %	8,6 %	23,9 %	30,7 %	19,3 %	4,9 %	1,8 %	1,5 %	0,5 %	0,2 %	0,5 %				
	Poids Moyen	560,1	617,9	532,7	491,1	461,4	417,8	385,0	349,0	327,2	300,9	264,1	249,8	126,1	219,4				
	Age Moyen (Jours)	1348	1317	1298	1184	1139	1050	1004	961	961	935	904	786	936	652				
VEAUX	Nombre				2	2	12	20	24	21	37	23	23	2	1	1	168	23 314,70	
	%				1,2 %	1,2 %	7,1 %	11,9 %	14,3 %	12,5 %	22,0 %	13,7 %	13,7 %	1,2 %	0,6 %	0,6 %			
	Poids Moyen				145,2	206,2	165,8	149,4	137,5	134,4	132,5	139,0	132,5	126,3	81,3	29,9			
	Age Moyen (Jours)				172	209	183	170	154	146	151	177	167	171	236	141			

PRODUCTION REGIONALE 2020 PAR CLASSEMENT
Volume de la production - Région Bourgogne Franche Comte - Toutes destinations confondues

SEMAINE 43																		
Catégories	Données	E+	E=	E-	U+	U=	U-	R+	R=	R-	O+	O=	O-	P+	P=	P-	TOTAL	TONNAGE
JEUNE BOVIN	Nombre		1	7	55	188	256	149	99	97	75	57	27	10	5		1 026	446 612,80
	%		0,1 %	0,7 %	5,4 %	18,3 %	25,0 %	14,5 %	9,6 %	9,5 %	7,3 %	5,6 %	2,6 %	1,0 %	0,5 %			
	Poids Moyen		510,5	444,7	513,5	483,4	464,8	429,4	412,7	397,1	364,8	347,8	375,5	287,3	264,6			
	Age Moyen (Jours)		593	605	630	626	633	622	636	648	654	649	678	647	595			
VACHE	Nombre	1	2	2	23	93	275	587	493	212	191	283	326	277	242	104	3 111	1 172 470,59
	%	0,0 %	0,1 %	0,1 %	0,7 %	3,0 %	8,8 %	18,9 %	15,8 %	6,8 %	6,1 %	9,1 %	10,5 %	8,9 %	7,8 %	3,3 %		
	Poids Moyen	561,5	497,1	593,4	522,4	515,1	469,8	438,1	409,0	381,3	361,7	338,6	312,1	296,6	274,4	247,6		
	Age Moyen (Jours)	1388	968	2784	2191	2246	2351	2442	2900	3175	2620	2382	2272	2193	2344	2271		
GENISSE	Nombre	4	8	24	57	108	237	338	191	38	17	15	5	4	4		1 050	418 636,47
	%	0,4 %	0,8 %	2,3 %	5,4 %	10,3 %	22,6 %	32,2 %	18,2 %	3,6 %	1,6 %	1,4 %	0,5 %	0,4 %	0,4 %			
	Poids Moyen	535,2	576,3	532,9	503,8	453,6	417,7	388,2	356,7	323,1	306,2	231,7	218,8	139,8	110,4			
	Age Moyen (Jours)	1263	1295	1286	1183	1110	1037	995	1025	1023	1048	865	996	1359	1024			
VEAUX	Nombre				1	4	14	36	42	60	42	17	20	12			248	33 484,10
	%				0,4 %	1,6 %	5,6 %	14,5 %	16,9 %	24,2 %	16,9 %	6,9 %	8,1 %	4,8 %				
	Poids Moyen				193,4	170,8	159,0	152,2	144,7	127,1	122,3	120,7	124,6	126,3				
	Age Moyen (Jours)				215	176	172	172	171	168	170	175	172	179				

PRODUCTION REGIONALE 2020 PAR CLASSEMENT
Volume de la production - Région Bourgogne Franche Comte - Toutes destinations confondues

SEMAINE 42																		
Catégories	Données	E+	E=	E-	U+	U=	U-	R+	R=	R-	O+	O=	O-	P+	P=	P-	TOTAL	TONNAGE
JEUNE BOVIN	Nombre		5	11	37	165	283	176	113	100	67	36	19	7	3	2	1 024	444 989,16
	%		0,5 %	1,1 %	3,6 %	16,1 %	27,6 %	17,2 %	11,0 %	9,8 %	6,5 %	3,5 %	1,9 %	0,7 %	0,3 %	0,2 %		
	Poids Moyen		538,0	434,8	501,6	487,6	468,1	431,2	401,2	376,0	383,3	332,5	329,9	298,4	254,6	217,7		
	Age Moyen (Jours)		700	520	608	620	624	623	644	644	672	674	666	679	724	720		
VACHE	Nombre		2	4	23	82	297	576	542	232	161	284	318	283	274	122	3 200	1 203 346,76
	%		0,1 %	0,1 %	0,7 %	2,6 %	9,3 %	18,0 %	16,9 %	7,3 %	5,0 %	8,9 %	9,9 %	8,8 %	8,6 %	3,8 %		
	Poids Moyen		545,5	575,0	537,5	493,1	472,8	440,8	407,6	383,3	366,2	336,1	312,7	297,7	272,9	246,8		
	Age Moyen (Jours)		1278	1668	2014	2152	2376	2513	2904	3074	2587	2231	2147	2310	2256	2312		
GENISSE	Nombre	1	12	13	40	86	216	343	265	39	16	8	7	3	5		1 054	413 855,55
	%	0,1 %	1,1 %	1,2 %	3,8 %	8,2 %	20,5 %	32,5 %	25,1 %	3,7 %	1,5 %	0,8 %	0,7 %	0,3 %	0,5 %			
	Poids Moyen	463,0	591,1	558,4	504,6	457,9	419,4	385,9	357,3	321,9	278,3	261,8	226,3	160,6	136,6			
	Age Moyen (Jours)	1197	1328	1316	1195	1078	1065	1008	1017	998	872	836	902	628	812			
VEAUX	Nombre				4	5	7	49	43	14	33	19	11	6	3		194	25 874,90
	%				2,1 %	2,6 %	3,6 %	25,3 %	22,2 %	7,2 %	17,0 %	9,8 %	5,7 %	3,1 %	1,5 %			
	Poids Moyen				176,6	168,7	163,6	146,5	132,1	131,6	126,0	114,3	119,0	115,3	49,2			
	Age Moyen (Jours)				175	149	150	150	146	150	152	139	146	148	129			

PRODUCTION REGIONALE 2020 PAR CLASSEMENT
Volume de la production - Région Bourgogne Franche Comte - Toutes destinations confondues

SEMAINE 41																		
Catégories	Données	E+	E=	E-	U+	U=	U-	R+	R=	R-	O+	O=	O-	P+	P=	P-	TOTAL	TONNAGE
JEUNE BOVIN	Nombre	2		3	32	168	246	182	104	86	70	21	12	4	5		935	411 776,92
	%	0,2 %		0,3 %	3,4 %	18,0 %	26,3 %	19,5 %	11,1 %	9,2 %	7,5 %	2,2 %	1,3 %	0,4 %	0,5 %			
	Poids Moyen	523,2		568,9	512,3	494,5	468,7	431,4	392,2	395,6	388,1	348,3	311,3	285,7	311,9			
	Age Moyen (Jours)	713		668	636	623	621	614	621	655	663	647	609	692	719			
VACHE	Nombre	1	3	4	26	81	307	619	562	239	160	256	333	282	257	195	3 325	1 252 679,58
	%	0,0 %	0,1 %	0,1 %	0,8 %	2,4 %	9,2 %	18,6 %	16,9 %	7,2 %	4,8 %	7,7 %	10,0 %	8,5 %	7,7 %	5,9 %		
	Poids Moyen	579,3	601,2	539,8	535,4	502,5	470,8	442,7	406,9	378,1	358,4	339,4	315,1	299,2	280,2	258,4		
	Age Moyen (Jours)	1290	2213	1451	2101	2292	2367	2526	2896	3173	2589	2353	2178	2269	2280	2202		
GENISSE	Nombre	1	5	20	30	80	258	355	239	62	25	13	5	4	2	7	1 106	432 161,29
	%	0,1 %	0,5 %	1,8 %	2,7 %	7,2 %	23,3 %	32,1 %	21,6 %	5,6 %	2,3 %	1,2 %	0,5 %	0,4 %	0,2 %	0,6 %		
	Poids Moyen	635,0	572,8	537,7	499,0	461,1	423,2	391,1	351,9	312,4	309,9	266,2	225,1	206,6	180,8	148,0		
	Age Moyen (Jours)	2168	1359	1476	1211	1148	1040	1011	981	994	1023	894	700	733	704	509		
VEAUX	Nombre				1	3	7	25	26	30	67	88	26	15	8	1	297	40 275,10
	%				0,3 %	1,0 %	2,4 %	8,4 %	8,8 %	10,1 %	22,6 %	29,6 %	8,8 %	5,1 %	2,7 %	0,3 %		
	Poids Moyen				164,1	170,5	150,0	154,7	138,8	136,8	135,4	137,3	128,3	113,4	86,4	78,1		
	Age Moyen (Jours)				151	164	163	168	170	176	173	172	174	185	184	192		

PRODUCTION REGIONALE 2020 PAR CLASSEMENT
Volume de la production - Région Bourgogne Franche Comte - Toutes destinations confondues

SEMAINE 40																			
Catégories	Données	E+	E=	E-	U+	U=	U-	R+	R=	R-	O+	O=	O-	P+	P=	P-	TOTAL	TONNAGE	
JEUNE BOVIN	Nombre			11	36	160	228	151	77	78	55	32	23	7	4	1	863	376 720,54	
	%			1,3 %	4,2 %	18,5 %	26,4 %	17,5 %	8,9 %	9,0 %	6,4 %	3,7 %	2,7 %	0,8 %	0,5 %	0,1 %			
	Poids Moyen			489,6	487,7	477,2	456,4	433,1	415,9	411,5	365,9	350,9	380,2	343,3	301,0	140,2			
	Age Moyen (Jours)			531	601	610	613	620	647	676	646	645	675	657	658	646			
VACHE	Nombre		3	5	34	58	273	539	476	185	167	239	271	222	213	158	2 843	1 074 554,74	
	%		0,1 %	0,2 %	1,2 %	2,0 %	9,6 %	19,0 %	16,7 %	6,5 %	5,9 %	8,4 %	9,5 %	7,8 %	7,5 %	5,6 %			
	Poids Moyen		565,0	557,6	554,0	497,4	472,4	439,6	406,8	383,8	363,4	337,0	314,4	298,8	277,4	253,1			
	Age Moyen (Jours)		1641	1774	2319	2050	2434	2569	2778	3025	2615	2281	2243	2297	2210	2186			
GENISSE	Nombre	3	10	20	33	93	239	340	230	49	27	12	5	1	2		1 064	423 354,04	
	%	0,3 %	0,9 %	1,9 %	3,1 %	8,7 %	22,5 %	32,0 %	21,6 %	4,6 %	2,5 %	1,1 %	0,5 %	0,1 %	0,2 %				
	Poids Moyen	537,1	569,9	547,2	519,5	474,4	420,4	389,8	358,7	324,4	280,3	269,7	236,4	163,9	140,5				
	Age Moyen (Jours)	1805	1310	1288	1221	1167	998	1009	1005	1008	1039	1084	788	507	703				
VEAUX	Nombre				1	5	8	36	66	43	38	24	12	3	4	1	241	34 819,20	
	%				0,4 %	2,1 %	3,3 %	14,9 %	27,4 %	17,8 %	15,8 %	10,0 %	5,0 %	1,2 %	1,7 %	0,4 %			
	Poids Moyen				158,8	173,8	177,6	155,5	147,7	148,1	135,7	130,7	122,0	117,2	127,9	37,4			
	Age Moyen (Jours)				157	174	168	157	157	162	164	156	153	190	196	161			

PRODUCTION REGIONALE 2020 PAR CLASSEMENT
Volume de la production - Région Bourgogne Franche Comte - Toutes destinations confondues

SEMAINE 39																		
Catégories	Données	E+	E=	E-	U+	U=	U-	R+	R=	R-	O+	O=	O-	P+	P=	P-	TOTAL	TONNAGE
JEUNE BOVIN	Nombre	1	2	7	53	166	245	178	165	91	56	31	24	10	3		1 032	448 721,60
	%	0,1 %	0,2 %	0,7 %	5,1 %	16,1 %	23,7 %	17,2 %	16,0 %	8,8 %	5,4 %	3,0 %	2,3 %	1,0 %	0,3 %			
	Poids Moyen	446,7	508,7	480,1	491,2	488,0	469,6	434,3	395,0	387,3	383,5	329,3	345,4	350,7	205,4			
	Age Moyen (Jours)	727	606	562	597	618	620	612	612	631	665	651	664	648	620			
VACHE	Nombre		2	7	25	76	262	614	495	216	144	243	292	238	247	162	3 023	1 142 045,13
	%		0,1 %	0,2 %	0,8 %	2,5 %	8,7 %	20,3 %	16,4 %	7,1 %	4,8 %	8,0 %	9,7 %	7,9 %	8,2 %	5,4 %		
	Poids Moyen		578,0	534,0	554,0	509,5	467,1	440,5	408,9	381,4	366,1	341,4	311,8	297,2	276,4	254,6		
	Age Moyen (Jours)		2023	1818	2184	2226	2318	2589	2781	3149	2603	2263	2173	2261	2297	2255		
GENISSE	Nombre	4	7	26	31	84	212	304	205	45	18	9	1		3		949	383 519,59
	%	0,4 %	0,7 %	2,7 %	3,3 %	8,9 %	22,3 %	32,0 %	21,6 %	4,7 %	1,9 %	0,9 %	0,1 %		0,3 %			
	Poids Moyen	554,8	589,2	529,6	527,5	472,0	425,1	396,0	360,3	323,5	315,5	238,2	116,9		184,4			
	Age Moyen (Jours)	1492	1323	1219	1175	1118	1038	1036	1009	987	1015	815	602		985			
VEAUX	Nombre				1	3	4	36	56	24	46	33	11	8	1		223	30 060,30
	%				0,4 %	1,3 %	1,8 %	16,1 %	25,1 %	10,8 %	20,6 %	14,8 %	4,9 %	3,6 %	0,4 %			
	Poids Moyen				212,9	150,5	182,0	147,8	136,5	130,9	131,8	128,6	114,9	117,9	46,6			
	Age Moyen (Jours)				231	173	176	167	162	173	169	176	175	180	46			

PRODUCTION REGIONALE 2020 PAR CLASSEMENT
Volume de la production - Région Bourgogne Franche Comte - Toutes destinations confondues

SEMAINE 38																		
Catégories	Données	E+	E=	E-	U+	U=	U-	R+	R=	R-	O+	O=	O-	P+	P=	P-	TOTAL	TONNAGE
JEUNE BOVIN	Nombre			13	55	175	244	221	112	77	38	29	13	12	3		992	442 220,86
	%			1,3 %	5,5 %	17,6 %	24,6 %	22,3 %	11,3 %	7,8 %	3,8 %	2,9 %	1,3 %	1,2 %	0,3 %			
	Poids Moyen			512,2	502,5	501,1	468,5	439,9	405,2	396,0	385,7	335,9	315,4	305,3	214,7			
	Age Moyen (Jours)			606	615	623	617	623	634	663	648	618	674	708	587			
VACHE	Nombre		2	11	30	84	277	548	491	231	173	215	241	238	233	145	2 919	1 106 437,48
	%		0,1 %	0,4 %	1,0 %	2,9 %	9,5 %	18,8 %	16,8 %	7,9 %	5,9 %	7,4 %	8,3 %	8,2 %	8,0 %	5,0 %		
	Poids Moyen		549,9	565,0	535,6	511,8	467,4	437,4	403,7	376,7	352,4	334,3	321,1	307,8	280,3	254,3		
	Age Moyen (Jours)		1702	1911	2196	2252	2350	2470	2759	2970	2897	2330	2371	2285	2368	2248		
GENISSE	Nombre	6	9	19	37	87	229	355	216	40	26	12	4	1			1 041	414 154,87
	%	0,6 %	0,9 %	1,8 %	3,6 %	8,4 %	22,0 %	34,1 %	20,7 %	3,8 %	2,5 %	1,2 %	0,4 %	0,1 %				
	Poids Moyen	563,6	574,7	528,9	495,0	466,5	420,8	392,6	356,6	311,0	281,0	256,0	211,4	232,1				
	Age Moyen (Jours)	1565	1338	1276	1204	1111	1050	1016	994	943	890	896	655	1791				
VEAUX	Nombre					3	7	40	41	9	55	23	5	2			185	25 377,70
	%					1,6 %	3,8 %	21,6 %	22,2 %	4,9 %	29,7 %	12,4 %	2,7 %	1,1 %				
	Poids Moyen					155,9	163,4	146,5	135,3	135,8	132,9	130,9	117,8	113,3				
	Age Moyen (Jours)					182	157	162	162	162	171	168	159	175				

PRODUCTION REGIONALE 2020 PAR CLASSEMENT
Volume de la production - Région Bourgogne Franche Comte - Toutes destinations confondues

SEMAINE 37																		
Catégories	Données	E+	E=	E-	U+	U=	U-	R+	R=	R-	O+	O=	O-	P+	P=	P-	TOTAL	TONNAGE
JEUNE BOVIN	Nombre		3	12	52	207	228	169	131	64	55	21	4	3	2		951	426 531,07
	%		0,3 %	1,3 %	5,5 %	21,8 %	24,0 %	17,8 %	13,8 %	6,7 %	5,8 %	2,2 %	0,4 %	0,3 %	0,2 %			
	Poids Moyen		513,8	444,9	526,4	502,3	463,3	434,2	407,5	408,2	368,8	335,3	314,9	216,5	284,1			
	Age Moyen (Jours)		523	488	625	624	622	603	634	657	681	665	588	570	705			
VACHE	Nombre		2	3	21	78	288	548	526	228	140	203	247	190	231	145	2 850	1 085 040,97
	%		0,1 %	0,1 %	0,7 %	2,7 %	10,1 %	19,2 %	18,5 %	8,0 %	4,9 %	7,1 %	8,7 %	6,7 %	8,1 %	5,1 %		
	Poids Moyen		492,5	604,1	549,6	500,8	465,0	440,7	404,5	386,3	358,9	337,6	317,5	304,8	278,6	247,3		
	Age Moyen (Jours)		1351	1980	2153	2217	2362	2566	2750	2986	2603	2475	2327	2468	2251	2150		
GENISSE	Nombre	2	6	15	31	99	230	354	247	54	15	4	7	2			1 066	423 608,42
	%	0,2 %	0,6 %	1,4 %	2,9 %	9,3 %	21,6 %	33,2 %	23,2 %	5,1 %	1,4 %	0,4 %	0,7 %	0,2 %				
	Poids Moyen	503,3	559,4	523,8	515,3	462,0	425,4	391,0	359,1	323,9	269,2	256,4	245,2	221,8				
	Age Moyen (Jours)	1414	1396	1237	1234	1103	1033	997	1001	991	911	653	972	554				
VEAUX	Nombre				3	4	19	32	49	74	50	31	27	16	1		306	42 624,70
	%				1,0 %	1,3 %	6,2 %	10,5 %	16,0 %	24,2 %	16,3 %	10,1 %	8,8 %	5,2 %	0,3 %			
	Poids Moyen				182,3	178,9	165,6	150,9	149,6	138,6	129,2	130,0	128,8	106,7	127,4			
	Age Moyen (Jours)				162	177	171	168	168	169	167	169	182	181	164			

PRODUCTION REGIONALE 2020 PAR CLASSEMENT
Volume de la production - Région Bourgogne Franche Comte - Toutes destinations confondues

SEMAINE 36																		
Catégories	Données	E+	E=	E-	U+	U=	U-	R+	R=	R-	O+	O=	O-	P+	P=	P-	TOTAL	TONNAGE
JEUNE BOVIN	Nombre	1	4	8	45	197	292	237	113	69	52	25	27	14	3		1 087	482 240,88
	%	0,1 %	0,4 %	0,7 %	4,1 %	18,1 %	26,9 %	21,8 %	10,4 %	6,3 %	4,8 %	2,3 %	2,5 %	1,3 %	0,3 %			
	Poids Moyen	532,3	545,4	495,4	508,7	487,4	467,5	428,7	408,4	395,3	387,0	366,7	387,5	308,4	346,1			
	Age Moyen (Jours)	660	573	532	619	615	615	627	659	651	686	675	690	684	711			
VACHE	Nombre	1	1	4	26	70	265	623	547	242	196	219	231	211	243	202	3 081	1 168 880,43
	%	0,0 %	0,0 %	0,1 %	0,8 %	2,3 %	8,6 %	20,2 %	17,8 %	7,9 %	6,4 %	7,1 %	7,5 %	6,8 %	7,9 %	6,6 %		
	Poids Moyen	589,2	479,6	540,7	530,1	509,0	475,9	445,6	407,3	376,3	358,5	339,0	313,6	302,3	280,5	246,2		
	Age Moyen (Jours)	1532	2069	2068	1971	2158	2252	2434	2690	2972	2674	2441	2251	2228	2266	2214		
GENISSE	Nombre	2	5	18	31	83	239	392	225	54	14	5	3	1			1 072	423 018,97
	%	0,2 %	0,5 %	1,7 %	2,9 %	7,7 %	22,3 %	36,6 %	21,0 %	5,0 %	1,3 %	0,5 %	0,3 %	0,1 %				
	Poids Moyen	546,5	532,9	545,2	500,2	464,0	415,9	389,4	357,0	307,2	294,3	228,2	333,7	204,8				
	Age Moyen (Jours)	1684	1450	1310	1187	1199	1039	1004	986	934	1049	829	1100	922				
VEAUX	Nombre				1	2	7	12	18	72	36	6	11	8			173	22 823,70
	%				0,6 %	1,2 %	4,0 %	6,9 %	10,4 %	41,6 %	20,8 %	3,5 %	6,4 %	4,6 %				
	Poids Moyen				151,5	151,6	154,8	145,8	136,8	130,6	127,2	130,0	125,4	115,8				
	Age Moyen (Jours)				162	151	179	170	165	167	164	183	176	167				

PRODUCTION REGIONALE 2020 PAR CLASSEMENT
Volume de la production - Région Bourgogne Franche Comte - Toutes destinations confondues

SEMAINE 35																		
Catégories	Données	E+	E=	E-	U+	U=	U-	R+	R=	R-	O+	O=	O-	P+	P=	P-	TOTAL	TONNAGE
JEUNE BOVIN	Nombre		1	7	43	158	273	202	117	80	38	19	10	20	11		979	431 405,85
	%		0,1 %	0,7 %	4,4 %	16,1 %	27,9 %	20,6 %	12,0 %	8,2 %	3,9 %	1,9 %	1,0 %	2,0 %	1,1 %			
	Poids Moyen		598,3	521,5	502,1	489,5	463,9	437,7	407,4	405,1	386,3	339,6	341,5	306,6	219,4			
	Age Moyen (Jours)		672	589	615	595	591	605	632	645	653	640	641	687	650			
VACHE	Nombre	1	3	3	20	76	301	707	614	289	182	235	263	263	224	160	3 341	1 269 872,10
	%	0,0 %	0,1 %	0,1 %	0,6 %	2,3 %	9,0 %	21,2 %	18,4 %	8,7 %	5,4 %	7,0 %	7,9 %	7,9 %	6,7 %	4,8 %		
	Poids Moyen	551,5	548,5	528,5	515,3	500,6	472,6	435,1	405,3	375,2	363,0	334,4	316,6	300,4	282,2	252,9		
	Age Moyen (Jours)	1630	1842	1920	2000	1971	2341	2514	2835	3290	2739	2347	2291	2269	2247	2353		
GENISSE	Nombre	5	6	19	38	93	214	437	213	56	19	5		3	1	1	1 110	442 862,48
	%	0,5 %	0,5 %	1,7 %	3,4 %	8,4 %	19,3 %	39,4 %	19,2 %	5,0 %	1,7 %	0,5 %		0,3 %	0,1 %	0,1 %		
	Poids Moyen	559,6	582,0	515,9	517,0	459,7	419,5	389,2	364,4	336,0	298,0	246,9		308,6	148,5	126,9		
	Age Moyen (Jours)	1398	1319	1236	1172	1124	1056	1039	1093	1027	1035	930		1001	627	637		
VEAUX	Nombre			1	1	4	3	11	19	3	24	25	13	9	1	1	115	16 122,70
	%			0,9 %	0,9 %	3,5 %	2,6 %	9,6 %	16,5 %	2,6 %	20,9 %	21,7 %	11,3 %	7,8 %	0,9 %	0,9 %		
	Poids Moyen			210,2	168,1	167,0	164,6	155,2	150,0	132,9	133,5	134,4	132,0	129,6	86,7	93,2		
	Age Moyen (Jours)			219	175	177	185	172	176	194	175	186	184	185	201	187		

PRODUCTION REGIONALE 2020 PAR CLASSEMENT
Volume de la production - Région Bourgogne Franche Comte - Toutes destinations confondues

SEMAINE 34																		
Catégories	Données	E+	E=	E-	U+	U=	U-	R+	R=	R-	O+	O=	O-	P+	P=	P-	TOTAL	TONNAGE
JEUNE BOVIN	Nombre	1	1	11	52	206	316	200	118	77	38	15	9	4			1 048	468 139,18
	%	0,1 %	0,1 %	1,0 %	5,0 %	19,7 %	30,2 %	19,1 %	11,3 %	7,3 %	3,6 %	1,4 %	0,9 %	0,4 %				
	Poids Moyen	496,9	544,7	517,6	497,1	475,3	470,8	433,4	410,7	398,9	363,8	332,1	361,6	237,5				
	Age Moyen (Jours)	604	707	595	601	599	597	600	618	644	634	647	649	642				
VACHE	Nombre		2	5	17	73	300	723	600	242	187	249	232	225	194	119	3 168	1 229 351,74
	%		0,1 %	0,2 %	0,5 %	2,3 %	9,5 %	22,8 %	18,9 %	7,6 %	5,9 %	7,9 %	7,3 %	7,1 %	6,1 %	3,8 %		
	Poids Moyen		529,9	556,4	561,2	494,3	476,0	442,1	408,6	380,3	361,4	342,5	319,8	305,6	279,1	254,3		
	Age Moyen (Jours)		1807	2201	1966	2209	2403	2566	2736	3174	2702	2407	2271	2329	2308	2402		
GENISSE	Nombre	4	7	21	25	68	266	441	208	53	12	10	3	1	1		1 120	449 609,68
	%	0,4 %	0,6 %	1,9 %	2,2 %	6,1 %	23,8 %	39,4 %	18,6 %	4,7 %	1,1 %	0,9 %	0,3 %	0,1 %	0,1 %			
	Poids Moyen	532,9	548,0	524,0	520,9	456,5	425,3	397,9	364,3	315,7	300,6	274,1	244,9	226,0	178,3			
	Age Moyen (Jours)	1330	1351	1202	1215	1102	1061	1045	1023	932	1128	1055	842	1451	977			
VEAUX	Nombre				2	4	6	22	52	57	66	38	18	18	12	2	297	41 499,00
	%				0,7 %	1,3 %	2,0 %	7,4 %	17,5 %	19,2 %	22,2 %	12,8 %	6,1 %	6,1 %	4,0 %	0,7 %		
	Poids Moyen				181,8	167,7	167,9	159,7	150,5	144,8	136,9	131,2	134,7	113,9	96,9	105,8		
	Age Moyen (Jours)				196	179	180	174	172	173	174	176	181	188	191	218		

PRODUCTION REGIONALE 2020 PAR CLASSEMENT
Volume de la production - Région Bourgogne Franche Comte - Toutes destinations confondues

SEMAINE 33																			
Catégories	Données	E+	E=	E-	U+	U=	U-	R+	R=	R-	O+	O=	O-	P+	P=	P-	TOTAL	TONNAGE	
JEUNE BOVIN	Nombre		1	3	65	176	235	167	85	71	40	37	10	6	3	1	900	396 001,76	
	%		0,1 %	0,3 %	7,2 %	19,6 %	26,1 %	18,6 %	9,4 %	7,9 %	4,4 %	4,1 %	1,1 %	0,7 %	0,3 %	0,1 %			
	Poids Moyen		550,0	464,3	500,1	485,5	453,5	426,2	410,2	394,2	395,3	356,1	370,0	271,1	315,6	245,9			
	Age Moyen (Jours)		549	593	617	606	593	601	626	651	646	642	651	610	723	662			
VACHE	Nombre		6	3	16	88	307	711	618	291	185	286	240	187	212	130	3 280	1 264 682,95	
	%		0,2 %	0,1 %	0,5 %	2,7 %	9,4 %	21,7 %	18,8 %	8,9 %	5,6 %	8,7 %	7,3 %	5,7 %	6,5 %	4,0 %			
	Poids Moyen		542,9	593,5	537,5	490,1	466,6	437,5	406,1	378,9	365,4	342,1	318,9	304,7	281,7	259,4			
	Age Moyen (Jours)		2029	1560	2196	2152	2466	2526	2771	3052	2767	2374	2378	2348	2287	2258			
GENISSE	Nombre	4	8	15	32	78	209	343	188	51	14	12	2	3			959	385 464,49	
	%	0,4 %	0,8 %	1,6 %	3,3 %	8,1 %	21,8 %	35,8 %	19,6 %	5,3 %	1,5 %	1,3 %	0,2 %	0,3 %					
	Poids Moyen	510,5	523,9	531,2	510,7	464,8	432,2	393,9	356,6	335,7	312,5	285,5	260,3	249,3					
	Age Moyen (Jours)	1305	1423	1219	1210	1108	1087	1000	988	990	969	907	730	828					
VEAUX	Nombre				3	10	6	24	23	25	39	16	12	10	1		169	23 148,70	
	%				1,8 %	5,9 %	3,6 %	14,2 %	13,6 %	14,8 %	23,1 %	9,5 %	7,1 %	5,9 %	0,6 %				
	Poids Moyen				174,8	163,6	158,5	153,4	136,2	127,0	129,9	133,3	130,9	123,2	45,9				
	Age Moyen (Jours)				167	190	166	175	187	165	171	175	174	180	155				

PRODUCTION REGIONALE 2020 PAR CLASSEMENT
Volume de la production - Région Bourgogne Franche Comte - Toutes destinations confondues

SEMAINE 32																			
Catégories	Données	E+	E=	E-	U+	U=	U-	R+	R=	R-	O+	O=	O-	P+	P=	P-	TOTAL	TONNAGE	
JEUNE BOVIN	Nombre			5	34	124	237	171	91	69	36	21	16	9	4	5	822	362 823,65	
	%			0,6 %	4,1 %	15,1 %	28,8 %	20,8 %	11,1 %	8,4 %	4,4 %	2,6 %	1,9 %	1,1 %	0,5 %	0,6 %			
	Poids Moyen			539,8	508,7	490,6	470,1	440,4	397,4	397,9	371,2	351,0	364,4	384,9	170,1	193,2			
	Age Moyen (Jours)			715	596	593	599	589	610	638	643	633	666	674	585	562			
VACHE	Nombre		1	2	28	78	285	667	596	285	225	294	241	188	193	115	3 198	1 228 474,82	
	%		0,0 %	0,1 %	0,9 %	2,4 %	8,9 %	20,9 %	18,6 %	8,9 %	7,0 %	9,2 %	7,5 %	5,9 %	6,0 %	3,6 %			
	Poids Moyen		541,9	570,7	546,6	509,6	472,7	439,0	404,1	377,8	365,5	338,8	316,1	298,1	277,1	244,3			
	Age Moyen (Jours)		2090	2036	2100	2286	2482	2534	2739	3167	2731	2425	2263	2434	2345	2365			
GENISSE	Nombre	1	5	22	27	70	217	305	194	46	19	7	7	1	1		922	370 967,83	
	%	0,1 %	0,5 %	2,4 %	2,9 %	7,6 %	23,5 %	33,1 %	21,0 %	5,0 %	2,1 %	0,8 %	0,8 %	0,1 %	0,1 %				
	Poids Moyen	517,8	572,4	541,4	510,2	477,3	428,1	394,2	362,5	325,8	316,6	251,0	267,3	137,0	263,5				
	Age Moyen (Jours)	1775	1181	1363	1224	1189	1072	1013	994	1107	1080	895	962	440	1003				
VEAUX	Nombre			1	3	1	6	29	24	27	37	9	9	2	1		149	21 475,20	
	%			0,7 %	2,0 %	0,7 %	4,0 %	19,5 %	16,1 %	18,1 %	24,8 %	6,0 %	6,0 %	1,3 %	0,7 %				
	Poids Moyen			233,0	193,6	119,8	176,3	156,1	150,3	138,5	135,9	131,9	125,0	118,4	30,8				
	Age Moyen (Jours)			240	169	156	159	160	156	162	167	170	173	192	56				

PRODUCTION REGIONALE 2020 PAR CLASSEMENT
Volume de la production - Région Bourgogne Franche Comte - Toutes destinations confondues

SEMAINE 31																			
Catégories	Données	E+	E=	E-	U+	U=	U-	R+	R=	R-	O+	O=	O-	P+	P=	P-	TOTAL	TONNAGE	
JEUNE BOVIN	Nombre			4	31	113	243	207	139	66	61	40	16	14	3	1	938	379 840,68	
	%			0,4 %	3,3 %	12,0 %	25,9 %	22,1 %	14,8 %	7,0 %	6,5 %	4,3 %	1,7 %	1,5 %	0,3 %	0,1 %			
	Poids Moyen			453,5	494,0	484,3	452,6	409,2	352,9	349,4	342,4	268,8	286,1	291,3	232,8	202,4			
	Age Moyen (Jours)			516	600	580	583	585	603	610	596	578	598	639	633	521			
VACHE	Nombre			2	14	67	262	628	548	233	197	307	291	191	197	117	3 054	1 162 805,24	
	%			0,1 %	0,5 %	2,2 %	8,6 %	20,6 %	17,9 %	7,6 %	6,5 %	10,1 %	9,5 %	6,3 %	6,5 %	3,8 %			
	Poids Moyen			467,6	534,6	506,6	478,4	443,4	409,0	378,0	355,5	332,8	312,5	297,4	281,4	248,8			
	Age Moyen (Jours)			1124	2243	2197	2317	2514	2774	3036	2750	2224	2374	2108	2257	2339			
GENISSE	Nombre		2	10	24	66	214	343	222	68	35	31	13	19	4		1 051	396 329,82	
	%		0,2 %	1,0 %	2,3 %	6,3 %	20,4 %	32,6 %	21,1 %	6,5 %	3,3 %	2,9 %	1,2 %	1,8 %	0,4 %				
	Poids Moyen		619,4	562,1	510,7	466,0	426,2	390,8	342,0	294,3	260,3	250,1	242,5	229,3	227,6				
	Age Moyen (Jours)		1621	1350	1242	1164	1061	1041	945	938	905	924	972	862	1075				
VEAUX	Nombre				1	54	5	17	60	35	48	25	25	9	25	4	308	44 786,90	
	%				0,3 %	17,5 %	1,6 %	5,5 %	19,5 %	11,4 %	15,6 %	8,1 %	8,1 %	2,9 %	8,1 %	1,3 %			
	Poids Moyen				150,8	196,4	187,2	146,8	151,8	135,3	133,0	130,2	120,2	123,1	106,2	87,7			
	Age Moyen (Jours)				154	214	180	156	179	167	165	180	188	183	202	207			

PRODUCTION REGIONALE 2020 PAR CLASSEMENT
Volume de la production - Région Bourgogne Franche Comte - Toutes destinations confondues

SEMAINE 30																		
Catégories	Données	E+	E=	E-	U+	U=	U-	R+	R=	R-	O+	O=	O-	P+	P=	P-	TOTAL	TONNAGE
JEUNE BOVIN	Nombre			5	24	101	213	138	78	69	51	12	19	9	2		721	311 258,29
	%			0,7 %	3,3 %	14,0 %	29,5 %	19,1 %	10,8 %	9,6 %	7,1 %	1,7 %	2,6 %	1,2 %	0,3 %			
	Poids Moyen			473,1	472,2	478,9	463,0	434,9	404,5	403,9	371,7	322,4	299,7	268,7	103,7			
	Age Moyen (Jours)			610	589	576	585	584	613	634	632	625	615	607	401			
VACHE	Nombre			2	4	63	286	667	571	261	209	302	248	179	158	94	3 044	1 179 561,12
	%			0,1 %	0,1 %	2,1 %	9,4 %	21,9 %	18,8 %	8,6 %	6,9 %	9,9 %	8,1 %	5,9 %	5,2 %	3,1 %		
	Poids Moyen			555,4	599,7	500,0	473,6	442,8	412,7	386,7	361,9	339,9	314,6	298,1	278,0	251,6		
	Age Moyen (Jours)			1932	2122	2346	2339	2517	2744	3144	2810	2415	2330	2273	2238	2220		
GENISSE	Nombre	1	4	11	27	73	213	316	180	48	18	5	3	2	1	1	903	362 377,80
	%	0,1 %	0,4 %	1,2 %	3,0 %	8,1 %	23,6 %	35,0 %	19,9 %	5,3 %	2,0 %	0,6 %	0,3 %	0,2 %	0,1 %	0,1 %		
	Poids Moyen	525,7	568,7	538,5	514,7	456,8	432,3	402,5	354,6	326,3	286,2	238,7	222,9	189,0	71,4	191,1		
	Age Moyen (Jours)	1929	1297	1154	1226	1159	1079	1067	1011	1148	995	955	710	578	342	1290		
VEAUX	Nombre					3	5	37	41	42	49	17	7	7			208	29 824,70
	%					1,4 %	2,4 %	17,8 %	19,7 %	20,2 %	23,6 %	8,2 %	3,4 %	3,4 %				
	Poids Moyen					164,8	159,6	150,5	144,6	142,8	139,8	144,0	122,3	126,1				
	Age Moyen (Jours)					168	158	163	159	166	162	168	158	163				

PRODUCTION REGIONALE 2020 PAR CLASSEMENT
Volume de la production - Région Bourgogne Franche Comte - Toutes destinations confondues

SEMAINE 29																			
Catégories	Données	E+	E=	E-	U+	U=	U-	R+	R=	R-	O+	O=	O-	P+	P=	P-	TOTAL	TONNAGE	
JEUNE BOVIN	Nombre			3	51	139	237	141	58	53	34	9	5	1	2		733	326 503,86	
	%			0,4 %	7,0 %	19,0 %	32,3 %	19,2 %	7,9 %	7,2 %	4,6 %	1,2 %	0,7 %	0,1 %	0,3 %				
	Poids Moyen			511,6	497,9	475,6	462,9	431,9	402,2	404,1	384,4	320,7	323,7	253,9	138,4				
	Age Moyen (Jours)			595	596	573	585	582	616	621	608	606	587	498	652				
VACHE	Nombre	1	1	5	10	62	255	621	504	225	157	276	234	149	124	96	2 720	1 057 983,36	
	%	0,0 %	0,0 %	0,2 %	0,4 %	2,3 %	9,4 %	22,8 %	18,5 %	8,3 %	5,8 %	10,1 %	8,6 %	5,5 %	4,6 %	3,5 %			
	Poids Moyen	606,8	635,5	586,8	533,8	497,0	476,4	444,7	407,9	376,4	357,0	338,9	320,1	306,9	282,7	255,0			
	Age Moyen (Jours)	2001	1753	2458	2218	2134	2315	2449	2749	3128	2928	2354	2408	2328	2299	2298			
GENISSE	Nombre	2	2	23	20	74	230	327	183	36	17	6		2			922	371 631,80	
	%	0,2 %	0,2 %	2,5 %	2,2 %	8,0 %	24,9 %	35,5 %	19,8 %	3,9 %	1,8 %	0,7 %		0,2 %					
	Poids Moyen	556,9	575,0	546,6	525,5	468,2	424,7	396,2	356,2	331,2	305,2	306,7		134,9					
	Age Moyen (Jours)	1342	1374	1261	1203	1179	1084	1024	1037	1067	1012	1154		619					
VEAUX	Nombre					1	7	8	12	48	39	8	26	21	20	6	196	25 261,60	
	%					0,5 %	3,6 %	4,1 %	6,1 %	24,5 %	19,9 %	4,1 %	13,3 %	10,7 %	10,2 %	3,1 %			
	Poids Moyen					167,3	157,8	151,1	149,8	140,5	136,3	140,6	121,3	114,3	90,7	71,6			
	Age Moyen (Jours)					178	173	160	172	172	177	191	175	176	165	170			

PRODUCTION REGIONALE 2020 PAR CLASSEMENT
Volume de la production - Région Bourgogne Franche Comte - Toutes destinations confondues

SEMAINE 28																			
Catégories	Données	E+	E=	E-	U+	U=	U-	R+	R=	R-	O+	O=	O-	P+	P=	P-	TOTAL	TONNAGE	
JEUNE BOVIN	Nombre		1	8	46	150	235	165	92	75	67	11	13	9	11	1	884	384 177,22	
	%		0,1 %	0,9 %	5,2 %	17,0 %	26,6 %	18,7 %	10,4 %	8,5 %	7,6 %	1,2 %	1,5 %	1,0 %	1,2 %	0,1 %			
	Poids Moyen		510,5	508,3	488,6	485,0	453,0	426,2	406,2	403,5	388,0	333,9	333,4	308,9	270,1	188,9			
	Age Moyen (Jours)		576	602	599	592	569	579	613	636	656	646	685	634	620	553			
VACHE	Nombre	2	4	2	20	68	279	678	630	248	184	254	226	173	191	94	3 053	1 194 052,05	
	%	0,1 %	0,1 %	0,1 %	0,7 %	2,2 %	9,1 %	22,2 %	20,6 %	8,1 %	6,0 %	8,3 %	7,4 %	5,7 %	6,3 %	3,1 %			
	Poids Moyen	593,2	596,2	614,6	503,0	509,7	475,0	441,4	409,8	381,8	364,4	347,0	324,8	308,5	280,4	258,8			
	Age Moyen (Jours)	1688	2225	1727	2171	2196	2322	2491	2685	3004	2616	2511	2311	2238	2352	2182			
GENISSE	Nombre	4	4	16	35	87	229	345	207	49	9	11	2	2	3		1 003	404 118,56	
	%	0,4 %	0,4 %	1,6 %	3,5 %	8,7 %	22,8 %	34,4 %	20,6 %	4,9 %	0,9 %	1,1 %	0,2 %	0,2 %	0,3 %				
	Poids Moyen	536,3	653,0	549,5	504,7	472,0	429,3	396,6	353,9	331,6	293,7	273,2	205,3	212,1	240,7				
	Age Moyen (Jours)	1194	1318	1417	1227	1136	1065	1045	998	1047	945	844	588	545	1071				
VEAUX	Nombre				3	7	6	17	42	50	47	48	57	15	15	8	315	42 053,00	
	%				1,0 %	2,2 %	1,9 %	5,4 %	13,3 %	15,9 %	14,9 %	15,2 %	18,1 %	4,8 %	4,8 %	2,5 %			
	Poids Moyen				199,1	171,2	153,9	152,4	144,1	136,9	137,9	146,7	116,5	116,4	92,8	68,7			
	Age Moyen (Jours)				182	158	188	166	167	163	172	178	176	167	180	171			

PRODUCTION REGIONALE 2020 PAR CLASSEMENT
Volume de la production - Région Bourgogne Franche Comte - Toutes destinations confondues

SEMAINE 27																		
Catégories	Données	E+	E=	E-	U+	U=	U-	R+	R=	R-	O+	O=	O-	P+	P=	P-	TOTAL	TONNAGE
JEUNE BOVIN	Nombre		1	7	46	170	267	184	108	80	51	7	11	7	1		940	411 156,54
	%		0,1 %	0,7 %	4,9 %	18,1 %	28,4 %	19,6 %	11,5 %	8,5 %	5,4 %	0,7 %	1,2 %	0,7 %	0,1 %			
	Poids Moyen		473,6	491,7	496,9	481,3	455,2	429,9	398,3	391,9	384,2	339,8	310,0	269,2	291,6			
	Age Moyen (Jours)		719	623	576	571	572	570	590	601	604	645	621	597	656			
VACHE	Nombre		2	1	15	78	322	646	551	225	142	249	201	158	163	83	2 836	1 118 043,28
	%		0,1 %	0,0 %	0,5 %	2,8 %	11,4 %	22,8 %	19,4 %	7,9 %	5,0 %	8,8 %	7,1 %	5,6 %	5,7 %	2,9 %		
	Poids Moyen		554,3	588,6	524,7	500,1	474,4	444,5	411,3	378,7	364,1	347,1	321,6	307,8	279,4	250,7		
	Age Moyen (Jours)		1420	2306	2354	2116	2319	2480	2810	2911	2636	2434	2285	2207	2201	2181		
GENISSE	Nombre	2	1	17	30	76	266	294	204	54	22	6	1	1			974	388 831,18
	%	0,2 %	0,1 %	1,7 %	3,1 %	7,8 %	27,3 %	30,2 %	20,9 %	5,5 %	2,3 %	0,6 %	0,1 %	0,1 %				
	Poids Moyen	501,0	679,5	527,9	492,6	466,7	419,5	398,3	360,4	316,8	290,7	297,6	176,3	269,5				
	Age Moyen (Jours)	1378	1624	1220	1199	1156	1089	1060	1012	992	924	922	417	656				
VEAUX	Nombre					3	19	30	26	47	41	22	10	17	6		221	29 017,90
	%					1,4 %	8,6 %	13,6 %	11,8 %	21,3 %	18,6 %	10,0 %	4,5 %	7,7 %	2,7 %			
	Poids Moyen					183,2	154,2	146,6	137,3	130,0	122,1	119,3	119,5	124,1	87,3			
	Age Moyen (Jours)					191	166	168	175	170	176	191	180	183	133			

PRODUCTION REGIONALE 2020 PAR CLASSEMENT
Volume de la production - Région Bourgogne Franche Comte - Toutes destinations confondues

SEMAINE 26																		
Catégories	Données	E+	E=	E-	U+	U=	U-	R+	R=	R-	O+	O=	O-	P+	P=	P-	TOTAL	TONNAGE
JEUNE BOVIN	Nombre	1	1	4	39	195	246	137	98	76	46	23	9	7	8		890	384 666,95
	%	0,1 %	0,1 %	0,4 %	4,4 %	21,9 %	27,6 %	15,4 %	11,0 %	8,5 %	5,2 %	2,6 %	1,0 %	0,8 %	0,9 %			
	Poids Moyen	654,0	502,7	501,9	484,1	476,7	452,1	421,0	409,9	391,3	351,2	335,3	333,0	224,2	303,4			
	Age Moyen (Jours)	541	603	580	570	567	571	574	610	621	619	618	628	549	615			
VACHE	Nombre		1	8	25	73	318	577	537	206	193	289	227	165	144	97	2 860	1 122 557,11
	%		0,0 %	0,3 %	0,9 %	2,6 %	11,1 %	20,2 %	18,8 %	7,2 %	6,7 %	10,1 %	7,9 %	5,8 %	5,0 %	3,4 %		
	Poids Moyen		487,4	534,1	537,3	496,6	478,5	447,0	410,1	377,0	369,3	343,1	318,9	310,4	289,5	251,2		
	Age Moyen (Jours)		1641	2091	1840	2311	2326	2463	2715	2998	2696	2373	2264	2178	2297	2027		
GENISSE	Nombre	3	7	19	28	111	274	313	180	45	16	7	5	1	3		1 012	416 274,03
	%	0,3 %	0,7 %	1,9 %	2,8 %	11,0 %	27,1 %	30,9 %	17,8 %	4,4 %	1,6 %	0,7 %	0,5 %	0,1 %	0,3 %			
	Poids Moyen	550,0	519,9	551,8	515,9	464,3	430,7	407,6	368,0	312,9	287,7	267,4	277,3	305,0	148,6			
	Age Moyen (Jours)	1281	1266	1376	1184	1169	1117	1076	1069	1013	988	903	796	654	618			
VEAUX	Nombre				7	3	18	20	29	48	49	19	28	7	1		229	30 827,90
	%				3,1 %	1,3 %	7,9 %	8,7 %	12,7 %	21,0 %	21,4 %	8,3 %	12,2 %	3,1 %	0,4 %			
	Poids Moyen				167,6	173,7	151,2	145,0	134,8	132,0	128,2	133,5	126,0	126,5	37,6			
	Age Moyen (Jours)				170	176	174	169	168	159	166	174	172	175	170			

PRODUCTION REGIONALE 2020 PAR CLASSEMENT
Volume de la production - Région Bourgogne Franche Comte - Toutes destinations confondues

SEMAINE 25																		
Catégories	Données	E+	E=	E-	U+	U=	U-	R+	R=	R-	O+	O=	O-	P+	P=	P-	TOTAL	TONNAGE
JEUNE BOVIN	Nombre	2	3	11	44	164	229	137	105	77	55	38	16	14	4	1	900	387 159,95
	%	0,2 %	0,3 %	1,2 %	4,9 %	18,2 %	25,4 %	15,2 %	11,7 %	8,6 %	6,1 %	4,2 %	1,8 %	1,6 %	0,4 %	0,1 %		
	Poids Moyen	491,0	555,5	484,6	487,7	479,8	451,4	433,5	401,2	388,4	379,9	342,8	305,1	307,5	239,0	164,8		
	Age Moyen (Jours)	553	555	565	572	571	579	578	612	631	631	584	628	632	520	605		
VACHE	Nombre		5	5	19	66	320	638	480	220	187	293	186	152	141	88	2 800	1 099 395,31
	%		0,2 %	0,2 %	0,7 %	2,4 %	11,4 %	22,8 %	17,1 %	7,9 %	6,7 %	10,5 %	6,6 %	5,4 %	5,0 %	3,1 %		
	Poids Moyen		545,2	571,1	540,1	513,2	473,4	442,8	407,2	379,0	364,2	342,0	319,8	300,6	290,9	254,4		
	Age Moyen (Jours)		1923	2388	2262	2302	2328	2440	2785	3023	2568	2207	2337	2176	2370	2048		
GENISSE	Nombre	1	7	19	27	81	212	326	216	53	20	13	6	2		2	985	390 630,69
	%	0,1 %	0,7 %	1,9 %	2,7 %	8,2 %	21,5 %	33,1 %	21,9 %	5,4 %	2,0 %	1,3 %	0,6 %	0,2 %		0,2 %		
	Poids Moyen	657,0	551,6	533,7	532,2	455,2	425,1	393,0	364,0	315,6	294,6	252,7	232,5	139,9		149,3		
	Age Moyen (Jours)	1541	1223	1333	1219	1095	1093	1040	1000	979	936	723	883	443		727		
VEAUX	Nombre				2	6	6	34	43	17	20	42	14	7	5	2	198	27 024,80
	%				1,0 %	3,0 %	3,0 %	17,2 %	21,7 %	8,6 %	10,1 %	21,2 %	7,1 %	3,5 %	2,5 %	1,0 %		
	Poids Moyen				204,6	170,3	145,1	147,4	136,9	132,4	127,6	134,4	127,1	120,5	108,9	105,5		
	Age Moyen (Jours)				216	164	170	159	165	176	177	179	169	178	193	193		

PRODUCTION REGIONALE 2020 PAR CLASSEMENT
Volume de la production - Région Bourgogne Franche Comte - Toutes destinations confondues

SEMAINE 24																		
Catégories	Données	E+	E=	E-	U+	U=	U-	R+	R=	R-	O+	O=	O-	P+	P=	P-	TOTAL	TONNAGE
JEUNE BOVIN	Nombre		1	1	22	164	242	185	97	69	40	30	11	4	6		872	374 489,15
	%		0,1 %	0,1 %	2,5 %	18,8 %	27,8 %	21,2 %	11,1 %	7,9 %	4,6 %	3,4 %	1,3 %	0,5 %	0,7 %			
	Poids Moyen		449,6	672,1	458,5	475,8	457,5	424,6	390,7	390,9	365,5	339,7	310,0	326,9	264,6			
	Age Moyen (Jours)		727	685	568	574	570	568	570	617	628	595	566	638	595			
VACHE	Nombre	1	2	2	18	76	247	705	631	270	214	275	233	174	143	80	3 071	1 201 403,68
	%	0,0 %	0,1 %	0,1 %	0,6 %	2,5 %	8,0 %	23,0 %	20,5 %	8,8 %	7,0 %	9,0 %	7,6 %	5,7 %	4,7 %	2,6 %		
	Poids Moyen	593,9	576,1	518,5	547,5	506,9	475,9	447,2	407,4	381,2	362,0	341,8	313,5	301,8	281,4	252,2		
	Age Moyen (Jours)	2677	1818	2047	2550	2078	2249	2516	2653	3022	2713	2453	2434	2160	2298	2349		
GENISSE	Nombre	3	9	19	26	77	205	338	207	70	19	17	6	1	1	1	999	398 595,56
	%	0,3 %	0,9 %	1,9 %	2,6 %	7,7 %	20,5 %	33,8 %	20,7 %	7,0 %	1,9 %	1,7 %	0,6 %	0,1 %	0,1 %	0,1 %		
	Poids Moyen	630,6	580,7	513,5	510,9	468,6	432,7	407,8	356,8	306,8	253,6	251,4	171,6	148,6	114,2	84,8		
	Age Moyen (Jours)	1207	1288	1335	1238	1129	1108	1104	1057	982	673	882	764	692	662	568		
VEAUX	Nombre				1	6	6	43	77	15	44	19	15	7	3		236	32 475,40
	%				0,4 %	2,5 %	2,5 %	18,2 %	32,6 %	6,4 %	18,6 %	8,1 %	6,4 %	3,0 %	1,3 %			
	Poids Moyen				193,7	154,8	155,6	150,0	139,1	137,4	129,6	132,6	131,2	129,3	32,4			
	Age Moyen (Jours)				183	167	158	166	173	168	169	166	177	183	47			

PRODUCTION REGIONALE 2020 PAR CLASSEMENT
Volume de la production - Région Bourgogne Franche Comte - Toutes destinations confondues

SEMAINE 23																				
Catégories	Données	E+	E=	E-	U+	U=	U-	R+	R=	R-	O+	O=	O-	P+	P=	P-	TOTAL	TONNAGE		
JEUNE BOVIN	Nombre		2	13	48	141	212	189	86	49	22	26	19	8	4		819	350 054,47		
	%		0,2 %	1,6 %	5,9 %	17,2 %	25,9 %	23,1 %	10,5 %	6,0 %	2,7 %	3,2 %	2,3 %	1,0 %	0,5 %					
	Poids Moyen		608,4	428,4	501,7	476,4	452,1	416,7	396,6	381,7	331,3	305,2	357,1	228,6	191,8					
	Age Moyen (Jours)		620	546	595	579	583	577	597	597	597	613	565	636	506	622				
VACHE	Nombre		2	5	13	75	289	608	506	188	158	235	197	128	114	78	2 596	1 030 664,94		
	%		0,1 %	0,2 %	0,5 %	2,9 %	11,1 %	23,4 %	19,5 %	7,2 %	6,1 %	9,1 %	7,6 %	4,9 %	4,4 %	3,0 %				
	Poids Moyen		534,9	575,3	524,2	510,9	477,6	446,2	408,7	375,5	364,5	350,3	323,3	307,5	290,2	241,5				
	Age Moyen (Jours)		1996	1903	2168	2113	2338	2479	2680	2904	2495	2473	2303	2104	2260	2147				
GENISSE	Nombre	1	12	20	23	81	220	288	165	39	16	4	2	3			874	359 312,47		
	%	0,1 %	1,4 %	2,3 %	2,6 %	9,3 %	25,2 %	33,0 %	18,9 %	4,5 %	1,8 %	0,5 %	0,2 %	0,3 %						
	Poids Moyen	715,4	571,5	547,6	507,3	460,7	432,2	403,9	372,6	303,6	284,4	299,5	251,9	275,4						
	Age Moyen (Jours)	1526	1368	1321	1319	1161	1107	1061	1060	998	883	704	852	983						
VEAUX	Nombre		1		3	5	5	47	41	7	49	20	4	3	3	1	189	25 683,40		
	%		0,5 %		1,6 %	2,6 %	2,6 %	24,9 %	21,7 %	3,7 %	25,9 %	10,6 %	2,1 %	1,6 %	1,6 %	0,5 %				
	Poids Moyen		194,2		186,1	159,0	156,1	143,5	131,7	137,8	132,1	124,8	136,5	142,8	88,1	36,0				
	Age Moyen (Jours)		173		199	172	167	165	161	169	164	175	190	189	136	183				

PRODUCTION REGIONALE 2020 PAR CLASSEMENT
Volume de la production - Région Bourgogne Franche Comte - Toutes destinations confondues

SEMAINE 22																		
Catégories	Données	E+	E=	E-	U+	U=	U-	R+	R=	R-	O+	O=	O-	P+	P=	P-	TOTAL	TONNAGE
JEUNE BOVIN	Nombre		4	11	35	163	268	217	84	58	45	23	16	8	5		937	403 838,27
	%		0,4 %	1,2 %	3,7 %	17,4 %	28,6 %	23,2 %	9,0 %	6,2 %	4,8 %	2,5 %	1,7 %	0,9 %	0,5 %			
	Poids Moyen		567,8	545,1	468,1	474,3	452,5	434,7	393,5	366,6	345,5	321,2	324,4	332,7	237,0			
	Age Moyen (Jours)		660	592	563	565	561	562	585	607	598	592	600	639	617			
VACHE	Nombre		3	5	19	79	301	675	614	293	204	242	212	150	149	71	3 017	1 195 423,35
	%		0,1 %	0,2 %	0,6 %	2,6 %	10,0 %	22,4 %	20,4 %	9,7 %	6,8 %	8,0 %	7,0 %	5,0 %	4,9 %	2,4 %		
	Poids Moyen		599,1	567,5	536,6	512,5	477,3	445,5	410,5	381,1	363,9	342,7	326,5	303,5	283,8	250,8		
	Age Moyen (Jours)		1721	2307	1887	2157	2286	2499	2740	3020	2610	2252	2258	2067	2339	2154		
GENISSE	Nombre	6	10	42	42	84	227	366	241	69	16	19	6	4	2		1 134	459 432,36
	%	0,5 %	0,9 %	3,7 %	3,7 %	7,4 %	20,0 %	32,3 %	21,3 %	6,1 %	1,4 %	1,7 %	0,5 %	0,4 %	0,2 %			
	Poids Moyen	561,3	554,5	542,9	509,4	479,0	428,6	401,8	360,3	331,3	305,1	248,0	248,2	178,0	121,6			
	Age Moyen (Jours)	1191	1313	1254	1215	1161	1085	1085	1031	1049	973	819	902	600	380			
VEAUX	Nombre			2	1	3	7	61	71	24	34	48	23	17	4	1	296	41 010,50
	%			0,7 %	0,3 %	1,0 %	2,4 %	20,6 %	24,0 %	8,1 %	11,5 %	16,2 %	7,8 %	5,7 %	1,4 %	0,3 %		
	Poids Moyen			174,1	174,4	163,6	158,4	146,4	138,9	138,9	132,0	136,8	130,4	129,8	112,5	50,5		
	Age Moyen (Jours)			189	179	165	169	162	177	168	166	189	171	194	188	105		

PRODUCTION REGIONALE 2020 PAR CLASSEMENT
Volume de la production - Région Bourgogne Franche Comte - Toutes destinations confondues

SEMAINE 21																		
Catégories	Données	E+	E=	E-	U+	U=	U-	R+	R=	R-	O+	O=	O-	P+	P=	P-	TOTAL	TONNAGE
JEUNE BOVIN	Nombre		1	6	29	133	237	163	106	59	36	17	11	5			803	346 488,05
	%		0,1 %	0,7 %	3,6 %	16,6 %	29,5 %	20,3 %	13,2 %	7,3 %	4,5 %	2,1 %	1,4 %	0,6 %				
	Poids Moyen		548,2	453,2	483,6	470,7	449,9	427,1	403,9	408,8	354,7	321,6	330,0	312,3				
	Age Moyen (Jours)		726	556	567	581	555	567	615	637	594	589	635	614				
VACHE	Nombre		4	6	14	80	255	558	460	198	166	227	174	119	111	71	2 443	969 670,88
	%		0,2 %	0,2 %	0,6 %	3,3 %	10,4 %	22,8 %	18,8 %	8,1 %	6,8 %	9,3 %	7,1 %	4,9 %	4,5 %	2,9 %		
	Poids Moyen		561,1	543,8	536,8	510,7	476,5	449,4	409,3	376,3	368,1	341,1	320,8	309,0	284,6	253,7		
	Age Moyen (Jours)		2005	2390	1980	2185	2246	2455	2724	3024	2532	2328	2270	2240	2156	2119		
GENISSE	Nombre	2	9	19	37	82	231	350	233	61	11	4	6	2	1		1 048	427 066,64
	%	0,2 %	0,9 %	1,8 %	3,5 %	7,8 %	22,0 %	33,4 %	22,2 %	5,8 %	1,0 %	0,4 %	0,6 %	0,2 %	0,1 %			
	Poids Moyen	617,5	587,7	520,3	515,9	470,7	429,6	404,8	362,5	342,6	314,2	307,5	241,6	226,2	96,0			
	Age Moyen (Jours)	1514	1382	1244	1294	1151	1124	1100	1049	1086	819	1056	891	733	651			
VEAUX	Nombre		1		2	9	11	40	72	27	40	44	14	17	8	2	287	41 187,90
	%		0,3 %		0,7 %	3,1 %	3,8 %	13,9 %	25,1 %	9,4 %	13,9 %	15,3 %	4,9 %	5,9 %	2,8 %	0,7 %		
	Poids Moyen		203,3		211,8	166,2	166,7	157,6	144,1	140,4	134,9	139,7	137,9	129,2	116,4	82,7		
	Age Moyen (Jours)		227		232	151	162	163	174	171	175	185	184	185	180	176		

PRODUCTION REGIONALE 2020 PAR CLASSEMENT
Volume de la production - Région Bourgogne Franche Comte - Toutes destinations confondues

SEMAINE 20																		
Catégories	Données	E+	E=	E-	U+	U=	U-	R+	R=	R-	O+	O=	O-	P+	P=	P-	TOTAL	TONNAGE
JEUNE BOVIN	Nombre	1	1	4	31	164	245	223	148	89	59	32	10	6	1		1 014	428 795,90
	%	0,1 %	0,1 %	0,4 %	3,1 %	16,2 %	24,2 %	22,0 %	14,6 %	8,8 %	5,8 %	3,2 %	1,0 %	0,6 %	0,1 %			
	Poids Moyen	503,9	558,4	528,3	488,1	471,8	445,5	416,7	392,4	396,1	386,1	327,6	292,5	195,3	335,4			
	Age Moyen (Jours)	725	726	641	610	568	573	568	604	609	603	577	559	492	607			
VACHE	Nombre	1	5	9	19	76	237	650	575	275	229	247	202	147	141	101	2 914	1 147 019,92
	%	0,0 %	0,2 %	0,3 %	0,7 %	2,6 %	8,1 %	22,3 %	19,7 %	9,4 %	7,9 %	8,5 %	6,9 %	5,0 %	4,8 %	3,5 %		
	Poids Moyen	702,7	582,7	600,5	544,8	521,4	476,0	448,5	410,0	388,7	368,5	340,9	317,2	297,8	279,7	249,0		
	Age Moyen (Jours)	2828	1751	2059	1720	2333	2281	2454	2734	3009	2660	2352	2186	2199	2203	2218		
GENISSE	Nombre	2	21	28	34	82	180	325	225	68	34	20	13	8	3	2	1 045	414 675,14
	%	0,2 %	2,0 %	2,7 %	3,3 %	7,8 %	17,2 %	31,1 %	21,5 %	6,5 %	3,3 %	1,9 %	1,2 %	0,8 %	0,3 %	0,2 %		
	Poids Moyen	625,5	556,6	514,2	513,4	474,7	435,8	398,6	363,2	333,3	285,1	182,8	220,0	168,8	215,2	185,1		
	Age Moyen (Jours)	1158	1335	1340	1292	1191	1104	1061	1049	1137	957	688	764	644	993	853		
VEAUX	Nombre		1		4	8	4	42	34	11	31	12	8	6	2	3	166	24 009,20
	%		0,6 %		2,4 %	4,8 %	2,4 %	25,3 %	20,5 %	6,6 %	18,7 %	7,2 %	4,8 %	3,6 %	1,2 %	1,8 %		
	Poids Moyen		216,9		192,1	176,7	162,3	150,9	144,4	144,4	136,1	138,6	138,0	132,0	80,0	62,6		
	Age Moyen (Jours)		160		147	165	171	155	163	170	165	173	173	173	180	173		

PRODUCTION REGIONALE 2020 PAR CLASSEMENT
Volume de la production - Région Bourgogne Franche Comte - Toutes destinations confondues

SEMAINE 19																		
Catégories	Données	E+	E=	E-	U+	U=	U-	R+	R=	R-	O+	O=	O-	P+	P=	P-	TOTAL	TONNAGE
JEUNE BOVIN	Nombre			3	27	99	217	144	96	53	36	18	17	12	6		728	305 634,85
	%			0,4 %	3,7 %	13,6 %	29,8 %	19,8 %	13,2 %	7,3 %	4,9 %	2,5 %	2,3 %	1,6 %	0,8 %			
	Poids Moyen			587,3	483,0	459,0	448,6	424,6	388,2	375,5	376,5	350,5	292,8	274,6	264,9			
	Age Moyen (Jours)			713	568	572	573	579	609	616	630	663	637	601	586			
VACHE	Nombre		1	4	19	63	202	511	484	234	214	206	174	157	132	88	2 489	968 186,90
	%		0,0 %	0,2 %	0,8 %	2,5 %	8,1 %	20,5 %	19,4 %	9,4 %	8,6 %	8,3 %	7,0 %	6,3 %	5,3 %	3,5 %		
	Poids Moyen		484,8	528,8	539,3	510,6	484,5	451,3	409,0	376,6	354,0	339,8	320,2	310,7	276,4	248,8		
	Age Moyen (Jours)		1840	1931	2460	2097	2431	2573	2687	2704	2299	2247	2274	2173	2138	2093		
GENISSE	Nombre	5	4	21	28	86	202	286	215	48	23	9	2	2	2		933	371 149,10
	%	0,5 %	0,4 %	2,3 %	3,0 %	9,2 %	21,7 %	30,7 %	23,0 %	5,1 %	2,5 %	1,0 %	0,2 %	0,2 %	0,2 %			
	Poids Moyen	575,0	598,0	537,7	514,9	469,5	433,7	397,6	343,5	317,0	264,6	253,8	217,4	200,6	107,7			
	Age Moyen (Jours)	1316	1223	1285	1226	1178	1110	1051	962	936	738	772	633	775	383			
VEAUX	Nombre				3	10	4	73	54	16	43	21	8	9	6	2	249	34 651,70
	%				1,2 %	4,0 %	1,6 %	29,3 %	21,7 %	6,4 %	17,3 %	8,4 %	3,2 %	3,6 %	2,4 %	0,8 %		
	Poids Moyen				175,8	165,6	159,5	145,6	139,1	141,6	129,5	132,3	135,2	122,0	122,8	82,2		
	Age Moyen (Jours)				189	172	151	164	164	165	166	165	178	182	185	173		

PRODUCTION REGIONALE 2020 PAR CLASSEMENT
Volume de la production - Région Bourgogne Franche Comte - Toutes destinations confondues

SEMAINE 18																		
Catégories	Données	E+	E=	E-	U+	U=	U-	R+	R=	R-	O+	O=	O-	P+	P=	P-	TOTAL	TONNAGE
JEUNE BOVIN	Nombre		2	2	22	105	228	176	71	46	38	8	9	8	1		716	296 885,95
	%		0,3 %	0,3 %	3,1 %	14,7 %	31,8 %	24,6 %	9,9 %	6,4 %	5,3 %	1,1 %	1,3 %	1,1 %	0,1 %			
	Poids Moyen		522,0	473,9	471,5	464,4	431,1	412,6	381,9	356,9	360,6	309,1	277,2	303,6	211,4			
	Age Moyen (Jours)		727	489	571	578	549	559	586	567	574	577	585	680	710			
VACHE	Nombre	1	1	4	16	60	231	529	392	201	202	275	267	202	206	94	2 681	1 011 480,82
	%	0,0 %	0,0 %	0,1 %	0,6 %	2,2 %	8,6 %	19,7 %	14,6 %	7,5 %	7,5 %	10,3 %	10,0 %	7,5 %	7,7 %	3,5 %		
	Poids Moyen	537,3	531,7	527,2	546,8	517,1	467,8	444,2	414,9	378,2	345,3	333,1	312,8	297,6	281,5	253,7		
	Age Moyen (Jours)	1988	1883	1864	1862	2191	2340	2450	2775	2874	2390	2174	2225	2292	2187	2251		
GENISSE	Nombre	2	6	22	37	85	180	306	173	56	32	55	20	4	1		979	379 592,85
	%	0,2 %	0,6 %	2,2 %	3,8 %	8,7 %	18,4 %	31,3 %	17,7 %	5,7 %	3,3 %	5,6 %	2,0 %	0,4 %	0,1 %			
	Poids Moyen	498,4	580,9	568,8	515,4	475,7	429,2	392,6	357,8	322,7	264,4	233,8	181,5	133,7	242,9			
	Age Moyen (Jours)	1362	1309	1300	1262	1157	1114	1074	1051	994	898	726	614	544	1189			
VEAUX	Nombre			1	4	9	7	50	69	6	25	8	4	4			187	27 039,00
	%			0,5 %	2,1 %	4,8 %	3,7 %	26,7 %	36,9 %	3,2 %	13,4 %	4,3 %	2,1 %	2,1 %				
	Poids Moyen			161,1	174,1	167,4	153,7	146,9	146,8	150,2	130,2	125,3	119,0	122,0				
	Age Moyen (Jours)			148	181	159	151	155	180	174	170	159	169	159				

PRODUCTION REGIONALE 2020 PAR CLASSEMENT
Volume de la production - Région Bourgogne Franche Comte - Toutes destinations confondues

SEMAINE 17

Catégories	Données	E+	E=	E-	U+	U=	U-	R+	R=	R-	O+	O=	O-	P+	P=	P-	TOTAL	TONNAGE
JEUNE BOVIN	Nombre	3	2	6	36	120	257	233	89	68	60	22	10	7	3		916	383 941,24
	%	0,3 %	0,2 %	0,7 %	3,9 %	13,1 %	28,1 %	25,4 %	9,7 %	7,4 %	6,6 %	2,4 %	1,1 %	0,8 %	0,3 %			
	Poids Moyen	592,8	499,0	495,5	467,4	463,1	442,2	419,6	370,1	359,9	375,1	367,6	334,6	318,1	266,1			
	Age Moyen (Jours)	688	658	629	568	554	563	562	580	580	626	610	565	625	588			
VACHE	Nombre	2	1	6	18	52	250	583	536	248	215	263	269	271	234	127	3 075	1 167 681,33
	%	0,1 %	0,0 %	0,2 %	0,6 %	1,7 %	8,1 %	19,0 %	17,4 %	8,1 %	7,0 %	8,6 %	8,7 %	8,8 %	7,6 %	4,1 %		
	Poids Moyen	617,1	618,8	574,9	551,0	515,5	475,9	447,4	414,6	370,4	360,4	341,4	314,4	307,3	277,4	250,0		
	Age Moyen (Jours)	1565	1516	1736	2065	2241	2418	2511	2845	2826	2692	2366	2163	2260	2231	2326		
GENISSE	Nombre	3	6	17	30	66	217	300	211	38	33	9	6	2	2		940	375 349,44
	%	0,3 %	0,6 %	1,8 %	3,2 %	7,0 %	23,1 %	31,9 %	22,4 %	4,0 %	3,5 %	1,0 %	0,6 %	0,2 %	0,2 %			
	Poids Moyen	611,0	544,5	543,2	528,9	464,7	428,6	400,1	359,7	311,9	295,7	224,3	206,4	196,4	137,9			
	Age Moyen (Jours)	1553	1257	1384	1236	1111	1104	1091	1023	988	932	760	743	813	676			
VEAUX	Nombre				1	9	9	88	68	20	64	66	20	18	27	3	393	48 682,00
	%				0,3 %	2,3 %	2,3 %	22,4 %	17,3 %	5,1 %	16,3 %	16,8 %	5,1 %	4,6 %	6,9 %	0,8 %		
	Poids Moyen				194,7	159,2	152,1	140,5	131,6	135,5	119,4	106,9	122,5	104,9	91,0	57,0		
	Age Moyen (Jours)				186	161	164	165	165	161	168	181	182	179	186	177		

PRODUCTION REGIONALE 2020 PAR CLASSEMENT
Volume de la production - Région Bourgogne Franche Comte - Toutes destinations confondues

SEMAINE 16																			
Catégories	Données	E+	E=	E-	U+	U=	U-	R+	R=	R-	O+	O=	O-	P+	P=	P-	TOTAL	TONNAGE	
JEUNE BOVIN	Nombre	1	1	5	37	149	262	219	72	48	23	16	9	8		2	852	358 865,84	
	%	0,1 %	0,1 %	0,6 %	4,3 %	17,5 %	30,8 %	25,7 %	8,5 %	5,6 %	2,7 %	1,9 %	1,1 %	0,9 %		0,2 %			
	Poids Moyen	502,3	468,8	449,0	475,8	456,5	439,9	419,0	363,8	369,9	376,0	302,2	306,3	320,2		136,6			
	Age Moyen (Jours)	724	712	689	592	573	577	565	577	593	602	563	570	610		538			
VACHE	Nombre			6	19	74	248	499	430	182	158	199	230	252	222	127	2 646	1 002 660,45	
	%			0,2 %	0,7 %	2,8 %	9,4 %	18,9 %	16,3 %	6,9 %	6,0 %	7,5 %	8,7 %	9,5 %	8,4 %	4,8 %			
	Poids Moyen			565,9	521,7	498,6	478,8	445,6	410,5	381,7	361,4	337,3	315,2	299,5	277,0	249,5			
	Age Moyen (Jours)			1655	1797	2339	2336	2446	2751	3124	2608	2262	2185	2285	2450	2333			
GENISSE	Nombre	3	15	15	39	80	176	322	196	46	16	10	4	3	2		927	373 038,78	
	%	0,3 %	1,6 %	1,6 %	4,2 %	8,6 %	19,0 %	34,7 %	21,1 %	5,0 %	1,7 %	1,1 %	0,4 %	0,3 %	0,2 %				
	Poids Moyen	660,7	594,9	539,5	508,8	470,7	431,0	397,5	354,8	320,8	272,1	232,5	203,7	225,9	114,7				
	Age Moyen (Jours)	1423	1452	1349	1240	1214	1143	1070	1004	995	883	950	740	986	486				
VEAUX	Nombre		1	1		3	16	79	65	16	47	30	6	7	6	1	278	35 741,40	
	%		0,4 %	0,4 %		1,1 %	5,8 %	28,4 %	23,4 %	5,8 %	16,9 %	10,8 %	2,2 %	2,5 %	2,2 %	0,4 %			
	Poids Moyen		211,4	128,8		169,3	153,2	136,7	122,8	125,7	124,7	122,6	110,4	122,5	92,2	39,1			
	Age Moyen (Jours)		224	105		195	170	158	146	152	164	171	163	171	149	165			

PRODUCTION REGIONALE 2020 PAR CLASSEMENT
Volume de la production - Région Bourgogne Franche Comte - Toutes destinations confondues

SEMAINE 15																		
Catégories	Données	E+	E=	E-	U+	U=	U-	R+	R=	R-	O+	O=	O-	P+	P=	P-	TOTAL	TONNAGE
JEUNE BOVIN	Nombre	2	4	9	40	162	257	223	85	55	31	17	11	11	5		912	386 412,13
	%	0,2 %	0,4 %	1,0 %	4,4 %	17,8 %	28,2 %	24,5 %	9,3 %	6,0 %	3,4 %	1,9 %	1,2 %	1,2 %	0,5 %			
	Poids Moyen	579,0	553,4	466,3	470,6	461,2	443,8	417,6	378,3	368,1	374,2	300,4	376,3	329,9	248,3			
	Age Moyen (Jours)	724	646	510	547	570	559	567	587	589	603	566	657	615	560			
VACHE	Nombre	1	3	9	21	77	234	577	501	241	171	267	341	308	306	148	3 205	1 205 528,63
	%	0,0 %	0,1 %	0,3 %	0,7 %	2,4 %	7,3 %	18,0 %	15,6 %	7,5 %	5,3 %	8,3 %	10,6 %	9,6 %	9,5 %	4,6 %		
	Poids Moyen	620,9	611,2	588,4	519,5	520,6	474,8	450,8	414,8	375,2	367,7	334,9	320,0	308,4	274,6	249,1		
	Age Moyen (Jours)	1467	2012	2297	1824	2215	2293	2413	2679	2711	2546	2266	2208	2205	2324	2322		
GENISSE	Nombre	3	12	26	41	81	200	345	235	69	17	17	4	3	1	1	1 055	422 112,15
	%	0,3 %	1,1 %	2,5 %	3,9 %	7,7 %	19,0 %	32,7 %	22,3 %	6,5 %	1,6 %	1,6 %	0,4 %	0,3 %	0,1 %	0,1 %		
	Poids Moyen	609,5	550,8	505,8	512,0	463,5	426,9	405,0	362,3	307,9	279,1	222,1	238,4	251,5	111,2	169,1		
	Age Moyen (Jours)	1193	1348	1314	1238	1199	1122	1077	1040	900	895	765	937	953	735	546		
VEAUX	Nombre				1	7	15	64	63	16	33	53	15	14	1	3	285	36 854,90
	%				0,4 %	2,5 %	5,3 %	22,5 %	22,1 %	5,6 %	11,6 %	18,6 %	5,3 %	4,9 %	0,4 %	1,1 %		
	Poids Moyen				164,0	158,5	152,0	141,1	133,6	129,9	129,9	105,2	120,3	127,2	127,5	67,9		
	Age Moyen (Jours)				216	161	167	163	163	157	166	156	169	180	182	196		

PRODUCTION REGIONALE 2020 PAR CLASSEMENT
Volume de la production - Région Bourgogne Franche Comte - Toutes destinations confondues

SEMAINE 14																		
Catégories	Données	E+	E=	E-	U+	U=	U-	R+	R=	R-	O+	O=	O-	P+	P=	P-	TOTAL	TONNAGE
JEUNE BOVIN	Nombre		2	7	32	150	240	167	68	46	36	13	12	6	1		780	329 702,16
	%		0,3 %	0,9 %	4,1 %	19,2 %	30,8 %	21,4 %	8,7 %	5,9 %	4,6 %	1,7 %	1,5 %	0,8 %	0,1 %			
	Poids Moyen		433,5	439,6	488,3	467,6	440,3	405,6	380,8	382,0	354,8	350,1	319,4	267,9	344,5			
	Age Moyen (Jours)		546	617	619	583	581	586	636	651	631	633	589	593	581			
VACHE	Nombre		1	9	18	51	154	437	352	154	125	213	191	178	161	87	2 131	816 616,38
	%		0,0 %	0,4 %	0,8 %	2,4 %	7,2 %	20,5 %	16,5 %	7,2 %	5,9 %	10,0 %	9,0 %	8,4 %	7,6 %	4,1 %		
	Poids Moyen		494,1	568,3	533,1	522,3	478,3	447,9	414,3	379,7	363,4	339,9	322,0	302,0	282,8	258,1		
	Age Moyen (Jours)		2417	1932	2153	2194	2261	2518	2750	3025	2193	2324	2101	2148	2085	2292		
GENISSE	Nombre	5	14	37	43	87	184	268	155	34	8	7	7	3	3		855	357 595,07
	%	0,6 %	1,6 %	4,3 %	5,0 %	10,2 %	21,5 %	31,3 %	18,1 %	4,0 %	0,9 %	0,8 %	0,8 %	0,4 %	0,4 %			
	Poids Moyen	604,7	571,6	541,9	528,4	466,2	434,8	405,4	366,8	325,4	317,9	258,1	181,0	184,0	165,1			
	Age Moyen (Jours)	1295	1323	1316	1244	1188	1119	1102	1012	1052	1242	857	681	685	811			
VEAUX	Nombre				1	12	11	38	21	3	27	17	6	8	6		150	19 782,20
	%				0,7 %	8,0 %	7,3 %	25,3 %	14,0 %	2,0 %	18,0 %	11,3 %	4,0 %	5,3 %	4,0 %			
	Poids Moyen				179,6	153,0	146,4	139,9	119,7	112,9	129,3	121,7	124,6	118,5	122,2			
	Age Moyen (Jours)				178	163	165	159	148	137	160	174	162	168	168			

PRODUCTION REGIONALE 2020 PAR CLASSEMENT
Volume de la production - Région Bourgogne Franche Comte - Toutes destinations confondues

SEMAINE 13																		
Catégories	Données	E+	E=	E-	U+	U=	U-	R+	R=	R-	O+	O=	O-	P+	P=	P-	TOTAL	TONNAGE
JEUNE BOVIN	Nombre		2	5	16	79	167	140	60	38	30	16	17	6	1		577	240 227,05
	%		0,3 %	0,9 %	2,8 %	13,7 %	28,9 %	24,3 %	10,4 %	6,6 %	5,2 %	2,8 %	2,9 %	1,0 %	0,2 %			
	Poids Moyen		527,5	442,3	456,3	460,1	432,7	413,2	394,5	378,0	385,2	364,4	338,9	309,7	159,7			
	Age Moyen (Jours)		730	641	589	575	575	580	604	611	589	636	638	644	544			
VACHE	Nombre	1	4	7	23	62	170	385	322	149	166	191	162	143	137	85	2 007	780 581,14
	%	0,0 %	0,2 %	0,3 %	1,1 %	3,1 %	8,5 %	19,2 %	16,0 %	7,4 %	8,3 %	9,5 %	8,1 %	7,1 %	6,8 %	4,2 %		
	Poids Moyen	481,2	595,6	582,1	536,6	511,8	480,1	448,2	412,8	386,0	369,9	350,3	320,2	311,1	281,3	255,8		
	Age Moyen (Jours)	2326	2003	1771	2566	2054	2353	2437	2744	3151	2476	2303	2176	2107	2110	2267		
GENISSE	Nombre		12	14	25	66	197	235	166	40	11	4	1	1	1	1	774	317 250,77
	%		1,6 %	1,8 %	3,2 %	8,5 %	25,5 %	30,4 %	21,4 %	5,2 %	1,4 %	0,5 %	0,1 %	0,1 %	0,1 %	0,1 %		
	Poids Moyen		591,0	535,0	513,8	480,3	425,3	405,2	367,0	326,7	272,0	326,5	235,0	211,0	297,0	91,6		
	Age Moyen (Jours)		1349	1294	1298	1211	1122	1062	1066	1019	959	1208	1510	868	906	389		
VEAUX	Nombre					3	8	55	28	7	35	21	7	27	2	1	194	24 951,20
	%					1,5 %	4,1 %	28,4 %	14,4 %	3,6 %	18,0 %	10,8 %	3,6 %	13,9 %	1,0 %	0,5 %		
	Poids Moyen					136,8	145,5	134,9	125,2	125,6	123,2	125,1	125,0	125,7	126,9	105,9		
	Age Moyen (Jours)					156	144	148	155	162	164	170	174	169	173	174		

PRODUCTION REGIONALE 2020 PAR CLASSEMENT
Volume de la production - Région Bourgogne Franche Comte - Toutes destinations confondues

SEMAINE 12																		
Catégories	Données	E+	E=	E-	U+	U=	U-	R+	R=	R-	O+	O=	O-	P+	P=	P-	TOTAL	TONNAGE
JEUNE BOVIN	Nombre	1		6	36	167	258	233	117	76	44	17	11	5			971	407 036,10
	%	0,1 %		0,6 %	3,7 %	17,2 %	26,6 %	24,0 %	12,0 %	7,8 %	4,5 %	1,8 %	1,1 %	0,5 %				
	Poids Moyen	475,1		457,2	470,2	460,0	441,5	419,1	387,2	359,6	350,7	331,8	313,6	271,4				
	Age Moyen (Jours)	703		596	551	564	567	575	586	598	616	658	666	639				
VACHE	Nombre		3	4	9	53	238	513	505	185	173	247	195	179	175	107	2 586	1 003 460,88
	%		0,1 %	0,2 %	0,3 %	2,0 %	9,2 %	19,8 %	19,5 %	7,2 %	6,7 %	9,6 %	7,5 %	6,9 %	6,8 %	4,1 %		
	Poids Moyen		612,0	633,7	533,4	516,4	478,8	450,5	414,6	379,4	362,2	340,0	324,2	306,7	288,0	253,5		
	Age Moyen (Jours)		1763	1912	2229	2127	2349	2596	2783	2849	2550	2230	2288	2222	2132	2061		
GENISSE	Nombre	2	6	23	32	72	239	333	180	34	14	8	3	3	3	1	953	390 084,87
	%	0,2 %	0,6 %	2,4 %	3,4 %	7,6 %	25,1 %	34,9 %	18,9 %	3,6 %	1,5 %	0,8 %	0,3 %	0,3 %	0,3 %	0,1 %		
	Poids Moyen	626,0	597,3	543,8	509,1	461,8	432,1	407,2	365,0	316,6	292,4	258,3	222,1	164,6	142,1	117,1		
	Age Moyen (Jours)	1466	1378	1294	1244	1153	1117	1082	1022	1012	971	771	731	572	464	799		
VEAUX	Nombre				2	9	13	71	54	32	53	29	23	16	6		308	39 506,40
	%				0,6 %	2,9 %	4,2 %	23,1 %	17,5 %	10,4 %	17,2 %	9,4 %	7,5 %	5,2 %	1,9 %			
	Poids Moyen				168,6	157,3	146,9	135,1	127,4	123,8	121,2	123,2	122,6	121,6	109,0			
	Age Moyen (Jours)				161	151	143	145	152	148	152	156	154	160	150			

PRODUCTION REGIONALE 2020 PAR CLASSEMENT
Volume de la production - Région Bourgogne Franche Comte - Toutes destinations confondues

SEMAINE 11																		
Catégories	Données	E+	E=	E-	U+	U=	U-	R+	R=	R-	O+	O=	O-	P+	P=	P-	TOTAL	TONNAGE
JEUNE BOVIN	Nombre	1	3	1	16	123	260	193	90	65	32	26	17	5	7	3	842	351 022,87
	%	0,1 %	0,4 %	0,1 %	1,9 %	14,6 %	30,9 %	22,9 %	10,7 %	7,7 %	3,8 %	3,1 %	2,0 %	0,6 %	0,8 %	0,4 %		
	Poids Moyen	552,7	506,9	529,8	480,2	458,6	436,3	421,2	385,1	384,3	371,9	346,2	301,4	319,9	249,8	199,8		
	Age Moyen (Jours)	729	719	726	607	578	571	598	604	638	652	637	609	597	625	578		
VACHE	Nombre	1	3	8	11	88	260	549	523	239	202	295	252	211	181	109	2 932	1 132 678,89
	%	0,0 %	0,1 %	0,3 %	0,4 %	3,0 %	8,9 %	18,7 %	17,8 %	8,2 %	6,9 %	10,1 %	8,6 %	7,2 %	6,2 %	3,7 %		
	Poids Moyen	607,1	578,6	552,5	542,0	505,6	482,5	446,7	407,6	378,2	367,0	346,6	322,3	306,6	283,2	254,2		
	Age Moyen (Jours)	2094	2071	2218	1826	2210	2297	2597	2678	2988	2664	2312	2280	2144	2186	2145		
GENISSE	Nombre	1	6	27	39	81	250	330	226	48	22	16	3	1		1	1 051	427 481,57
	%	0,1 %	0,6 %	2,6 %	3,7 %	7,7 %	23,8 %	31,4 %	21,5 %	4,6 %	2,1 %	1,5 %	0,3 %	0,1 %		0,1 %		
	Poids Moyen	494,4	539,8	537,8	503,3	465,9	433,5	402,3	370,8	333,0	286,2	235,9	225,2	102,8		103,9		
	Age Moyen (Jours)	1161	1402	1356	1212	1142	1162	1092	1072	989	896	698	762	543		435		
VEAUX	Nombre					5	11	56	77	33	43	51	41	16	6	2	341	44 568,20
	%					1,5 %	3,2 %	16,4 %	22,6 %	9,7 %	12,6 %	15,0 %	12,0 %	4,7 %	1,8 %	0,6 %		
	Poids Moyen					148,1	148,4	138,7	134,5	134,1	124,9	124,3	125,3	118,1	116,4	104,3		
	Age Moyen (Jours)					155	156	152	150	148	156	159	154	157	169	166		

PRODUCTION REGIONALE 2020 PAR CLASSEMENT
Volume de la production - Région Bourgogne Franche Comte - Toutes destinations confondues

SEMAINE 10																		
Catégories	Données	E+	E=	E-	U+	U=	U-	R+	R=	R-	O+	O=	O-	P+	P=	P-	TOTAL	TONNAGE
JEUNE BOVIN	Nombre	2	5	8	25	134	259	204	113	68	40	21	8	8	4	2	901	373 293,42
	%	0,2 %	0,6 %	0,9 %	2,8 %	14,9 %	28,7 %	22,6 %	12,5 %	7,5 %	4,4 %	2,3 %	0,9 %	0,9 %	0,4 %	0,2 %		
	Poids Moyen	536,4	518,3	485,7	459,1	457,7	439,7	417,9	385,3	365,5	340,2	308,0	315,3	218,0	197,3	152,2		
	Age Moyen (Jours)	695	696	691	600	601	605	601	621	625	604	616	693	623	557	631		
VACHE	Nombre		3	4	25	83	269	610	502	250	215	230	259	170	172	91	2 883	1 128 989,42
	%		0,1 %	0,1 %	0,9 %	2,9 %	9,3 %	21,2 %	17,4 %	8,7 %	7,5 %	8,0 %	9,0 %	5,9 %	6,0 %	3,2 %		
	Poids Moyen		589,3	541,9	529,9	509,2	478,7	449,8	411,2	381,1	373,3	344,0	316,4	303,7	287,4	245,7		
	Age Moyen (Jours)		2366	2744	1946	2182	2352	2551	2815	3118	2667	2283	2175	2139	2135	2423		
GENISSE	Nombre	2	9	23	29	71	244	332	204	40	18	8	7	6	3	2	998	402 081,20
	%	0,2 %	0,9 %	2,3 %	2,9 %	7,1 %	24,4 %	33,3 %	20,4 %	4,0 %	1,8 %	0,8 %	0,7 %	0,6 %	0,3 %	0,2 %		
	Poids Moyen	571,7	531,3	532,3	503,7	458,4	431,2	397,9	372,0	325,0	262,9	243,3	239,5	214,6	206,0	147,1		
	Age Moyen (Jours)	1272	1521	1256	1294	1138	1141	1064	1081	1046	857	710	965	853	826	610		
VEAUX	Nombre					3	5	35	35	7	44	47	44	46	29	5	300	36 775,70
	%					1,0 %	1,7 %	11,7 %	11,7 %	2,3 %	14,7 %	15,7 %	14,7 %	15,3 %	9,7 %	1,7 %		
	Poids Moyen					145,7	147,1	129,1	122,3	123,1	127,5	121,2	122,1	119,9	113,3	92,6		
	Age Moyen (Jours)					151	154	142	155	166	167	177	176	171	190	198		

PRODUCTION REGIONALE 2020 PAR CLASSEMENT
Volume de la production - Région Bourgogne Franche Comte - Toutes destinations confondues

SEMAINE 9																			
Catégories	Données	E+	E=	E-	U+	U=	U-	R+	R=	R-	O+	O=	O-	P+	P=	P-	TOTAL	TONNAGE	
JEUNE BOVIN	Nombre			4	20	101	227	183	101	56	37	14	14	8	2	2	769	311 970,95	
	%			0,5 %	2,6 %	13,1 %	29,5 %	23,8 %	13,1 %	7,3 %	4,8 %	1,8 %	1,8 %	1,0 %	0,3 %	0,3 %			
	Poids Moyen			460,9	483,2	442,2	437,9	409,8	375,9	338,8	338,3	358,4	295,6	258,0	208,8	161,9			
	Age Moyen (Jours)			612	627	576	584	605	621	596	611	613	624	597	687	497			
VACHE	Nombre		3	3	17	67	254	548	495	270	235	280	239	213	208	105	2 937	1 122 418,83	
	%		0,1 %	0,1 %	0,6 %	2,3 %	8,6 %	18,7 %	16,9 %	9,2 %	8,0 %	9,5 %	8,1 %	7,3 %	7,1 %	3,6 %			
	Poids Moyen		499,1	495,0	504,1	502,8	473,6	442,8	407,5	382,4	367,3	343,3	317,6	308,2	283,6	250,0			
	Age Moyen (Jours)		2331	1489	1787	2185	2316	2465	2758	2836	2550	2270	2235	2192	2270	2166			
GENISSE	Nombre	4	6	16	33	66	237	329	222	54	18	6	9	4	2		1 006	402 541,88	
	%	0,4 %	0,6 %	1,6 %	3,3 %	6,6 %	23,6 %	32,7 %	22,1 %	5,4 %	1,8 %	0,6 %	0,9 %	0,4 %	0,2 %				
	Poids Moyen	620,9	560,3	557,6	506,9	462,7	428,2	398,9	357,9	328,4	311,5	260,2	270,9	161,7	168,8				
	Age Moyen (Jours)	1525	1284	1348	1194	1140	1106	1068	1024	1001	969	814	1033	654	949				
VEAUX	Nombre					2	2	50	70	7	23	33	13	13	5		218	28 283,90	
	%					0,9 %	0,9 %	22,9 %	32,1 %	3,2 %	10,6 %	15,1 %	6,0 %	6,0 %	2,3 %				
	Poids Moyen					127,9	138,7	134,5	129,1	124,5	125,5	128,3	135,2	124,1	125,2				
	Age Moyen (Jours)					169	155	147	157	155	160	162	170	163	160				

PRODUCTION REGIONALE 2020 PAR CLASSEMENT
Volume de la production - Région Bourgogne Franche Comte - Toutes destinations confondues

SEMAINE 8																		
Catégories	Données	E+	E=	E-	U+	U=	U-	R+	R=	R-	O+	O=	O-	P+	P=	P-	TOTAL	TONNAGE
JEUNE BOVIN	Nombre	1	2	5	27	119	224	174	106	41	28	10	13	9	1		760	317 025,47
	%	0,1 %	0,3 %	0,7 %	3,6 %	15,7 %	29,5 %	22,9 %	13,9 %	5,4 %	3,7 %	1,3 %	1,7 %	1,2 %	0,1 %			
	Poids Moyen	502,3	456,5	475,3	470,0	458,4	435,6	416,4	379,0	394,1	350,3	339,6	280,4	274,0	305,4			
	Age Moyen (Jours)	727	695	676	550	597	616	640	610	630	612	604	587	580	728			
VACHE	Nombre		2	1	17	80	278	569	462	219	196	241	235	174	172	87	2 733	1 062 340,92
	%		0,1 %	0,0 %	0,6 %	2,9 %	10,2 %	20,8 %	16,9 %	8,0 %	7,2 %	8,8 %	8,6 %	6,4 %	6,3 %	3,2 %		
	Poids Moyen		528,4	494,8	535,7	512,4	474,1	447,0	413,1	377,7	361,0	342,1	318,7	301,0	281,6	253,8		
	Age Moyen (Jours)		1847	2608	2004	2202	2313	2536	2737	2966	2628	2269	2302	2097	2260	1941		
GENISSE	Nombre	2	6	10	29	81	225	363	191	41	24	10	7	2		1	992	398 572,40
	%	0,2 %	0,6 %	1,0 %	2,9 %	8,2 %	22,7 %	36,6 %	19,3 %	4,1 %	2,4 %	1,0 %	0,7 %	0,2 %		0,1 %		
	Poids Moyen	554,6	595,4	523,2	518,9	461,4	428,2	398,2	365,4	329,0	305,1	257,9	195,4	299,8		184,4		
	Age Moyen (Jours)	1345	1429	1392	1244	1151	1104	1078	1017	1031	945	810	655	1137		981		
VEAUX	Nombre					4	11	46	46	19	40	42	34	34	1		277	35 900,50
	%					1,4 %	4,0 %	16,6 %	16,6 %	6,9 %	14,4 %	15,2 %	12,3 %	12,3 %	0,4 %			
	Poids Moyen					170,7	139,3	132,2	129,3	125,4	126,9	127,7	128,5	128,0	112,0			
	Age Moyen (Jours)					161	149	146	153	165	167	166	175	178	160			

PRODUCTION REGIONALE 2020 PAR CLASSEMENT
Volume de la production - Région Bourgogne Franche Comte - Toutes destinations confondues

SEMAINE 7																		
Catégories	Données	E+	E=	E-	U+	U=	U-	R+	R=	R-	O+	O=	O-	P+	P=	P-	TOTAL	TONNAGE
JEUNE BOVIN	Nombre		1	4	24	110	217	145	90	42	22	17	16	7	1		696	293 763,87
	%		0,1 %	0,6 %	3,4 %	15,8 %	31,2 %	20,8 %	12,9 %	6,0 %	3,2 %	2,4 %	2,3 %	1,0 %	0,1 %			
	Poids Moyen		508,6	466,4	461,0	461,7	449,4	421,4	379,7	374,9	366,2	335,0	308,3	302,1	200,2			
	Age Moyen (Jours)		721	654	609	604	619	627	623	633	655	607	640	599	710			
VACHE	Nombre		3	1	10	72	235	602	513	224	191	310	290	236	220	111	3 018	1 153 974,78
	%		0,1 %	0,0 %	0,3 %	2,4 %	7,8 %	19,9 %	17,0 %	7,4 %	6,3 %	10,3 %	9,6 %	7,8 %	7,3 %	3,7 %		
	Poids Moyen		571,9	467,6	541,6	507,1	476,7	447,3	413,3	379,3	362,3	339,4	320,5	305,0	288,3	259,3		
	Age Moyen (Jours)		1318	1866	1865	2139	2371	2437	2713	2931	2630	2352	2227	2180	2155	2233		
GENISSE	Nombre	1	7	17	30	80	214	298	172	46	27	13	4	5	2		916	368 488,82
	%	0,1 %	0,8 %	1,9 %	3,3 %	8,7 %	23,4 %	32,5 %	18,8 %	5,0 %	2,9 %	1,4 %	0,4 %	0,5 %	0,2 %			
	Poids Moyen	604,7	584,2	499,3	500,8	458,8	434,4	400,8	362,3	324,3	282,7	265,4	296,8	222,7	282,4			
	Age Moyen (Jours)	1414	1318	1310	1268	1117	1122	1074	1018	1097	930	986	872	768	882			
VEAUX	Nombre		1		1	9	5	50	40	7	33	19	17	19	2		203	26 304,30
	%		0,5 %		0,5 %	4,4 %	2,5 %	24,6 %	19,7 %	3,4 %	16,3 %	9,4 %	8,4 %	9,4 %	1,0 %			
	Poids Moyen		228,3		151,8	146,8	140,4	132,2	128,5	119,2	127,3	129,7	126,6	123,4	76,5			
	Age Moyen (Jours)		218		153	151	148	148	144	137	147	152	154	168	110			

PRODUCTION REGIONALE 2020 PAR CLASSEMENT
Volume de la production - Région Bourgogne Franche Comte - Toutes destinations confondues

SEMAINE 6																				
Catégories	Données	E+	E=	E-	U+	U=	U-	R+	R=	R-	O+	O=	O-	P+	P=	P-	TOTAL	TONNAGE		
JEUNE BOVIN	Nombre		3	6	33	151	214	191	98	54	31	21	11	3	3		819	343 754,82		
	%		0,4 %	0,7 %	4,0 %	18,4 %	26,1 %	23,3 %	12,0 %	6,6 %	3,8 %	2,6 %	1,3 %	0,4 %	0,4 %					
	Poids Moyen		405,7	428,0	463,9	447,1	440,0	425,6	380,4	380,3	375,6	328,3	356,5	293,9	181,7					
	Age Moyen (Jours)		701	680	590	591	620	624	631	640	635	654	619	702	703					
VACHE	Nombre		2	5	19	79	280	583	524	279	263	306	278	223	206	123	3 170	1 213 581,15		
	%		0,1 %	0,2 %	0,6 %	2,5 %	8,8 %	18,4 %	16,5 %	8,8 %	8,3 %	9,7 %	8,8 %	7,0 %	6,5 %	3,9 %				
	Poids Moyen		518,0	545,3	509,2	506,7	474,5	445,9	412,5	382,1	364,5	340,5	315,2	306,0	278,8	254,0				
	Age Moyen (Jours)		2327	2316	1961	2169	2356	2504	2910	3164	2535	2263	2100	2247	2308	2298				
GENISSE	Nombre	2	6	16	37	90	228	293	195	59	14	13	2	4	1		960	387 284,02		
	%	0,2 %	0,6 %	1,7 %	3,9 %	9,4 %	23,8 %	30,5 %	20,3 %	6,1 %	1,5 %	1,4 %	0,2 %	0,4 %	0,1 %					
	Poids Moyen	553,0	517,8	554,5	509,7	462,5	424,0	401,0	363,4	329,8	314,1	273,3	260,3	171,1	84,3					
	Age Moyen (Jours)	1384	1212	1401	1254	1106	1101	1095	1078	1007	955	1005	952	625	379					
VEAUX	Nombre				3	6	40	56	40	54	53	12	24	26			314	40 148,70		
	%				1,0 %	1,9 %	12,7 %	17,8 %	12,7 %	17,2 %	16,9 %	3,8 %	7,6 %	8,3 %						
	Poids Moyen				150,1	140,4	131,3	133,5	129,8	122,3	123,1	126,4	128,1	123,7						
	Age Moyen (Jours)				138	146	139	148	146	148	154	160	167	166						

PRODUCTION REGIONALE 2020 PAR CLASSEMENT
Volume de la production - Région Bourgogne Franche Comte - Toutes destinations confondues

SEMAINE 5																			
Catégories	Données	E+	E=	E-	U+	U=	U-	R+	R=	R-	O+	O=	O-	P+	P=	P-	TOTAL	TONNAGE	
JEUNE BOVIN	Nombre		2	9	37	134	226	176	96	51	35	16	8	9	11	2	812	335 815,20	
	%		0,2 %	1,1 %	4,6 %	16,5 %	27,8 %	21,7 %	11,8 %	6,3 %	4,3 %	2,0 %	1,0 %	1,1 %	1,4 %	0,2 %			
	Poids Moyen		485,1	492,1	486,4	455,9	437,6	417,6	388,4	371,3	308,0	306,7	288,2	244,4	197,8	173,4			
	Age Moyen (Jours)		720	609	607	610	626	645	624	615	565	593	599	612	513	716			
VACHE	Nombre	1		4	17	84	300	596	475	229	189	325	299	212	210	93	3 034	1 162 818,43	
	%	0,0 %		0,1 %	0,6 %	2,8 %	9,9 %	19,6 %	15,7 %	7,5 %	6,2 %	10,7 %	9,9 %	7,0 %	6,9 %	3,1 %			
	Poids Moyen	517,6		571,5	543,0	502,0	468,6	442,1	408,9	378,9	368,9	342,4	319,6	306,9	278,1	253,3			
	Age Moyen (Jours)	1994		1620	1956	2141	2284	2558	2851	3002	2690	2333	2173	2346	2378	2216			
GENISSE	Nombre		7	23	31	84	236	313	219	38	22	13	6	3	2	3	1 000	399 452,63	
	%		0,7 %	2,3 %	3,1 %	8,4 %	23,6 %	31,3 %	21,9 %	3,8 %	2,2 %	1,3 %	0,6 %	0,3 %	0,2 %	0,3 %			
	Poids Moyen		547,2	552,0	505,0	467,4	430,0	391,4	362,6	337,5	272,5	244,3	184,3	268,8	110,7	163,1			
	Age Moyen (Jours)		1405	1303	1168	1121	1086	1076	1035	1033	854	859	716	906	398	723			
VEAUX	Nombre					1	10	14	14	48	58	22	15	14			196	24 571,90	
	%					0,5 %	5,1 %	7,1 %	7,1 %	24,5 %	29,6 %	11,2 %	7,7 %	7,1 %					
	Poids Moyen					126,5	131,9	131,3	135,5	122,4	122,4	124,6	129,3	124,4					
	Age Moyen (Jours)					136	151	148	138	147	154	169	169	165					

PRODUCTION REGIONALE 2020 PAR CLASSEMENT
Volume de la production - Région Bourgogne Franche Comte - Toutes destinations confondues

SEMAINE 4																		
Catégories	Données	E+	E=	E-	U+	U=	U-	R+	R=	R-	O+	O=	O-	P+	P=	P-	TOTAL	TONNAGE
JEUNE BOVIN	Nombre		3	5	26	128	254	171	102	59	38	17	5	3	5		816	345 296,49
	%		0,4 %	0,6 %	3,2 %	15,7 %	31,1 %	21,0 %	12,5 %	7,2 %	4,7 %	2,1 %	0,6 %	0,4 %	0,6 %			
	Poids Moyen		473,6	469,9	464,5	462,2	443,1	429,0	382,3	360,8	368,2	371,4	343,5	266,2	252,2			
	Age Moyen (Jours)		689	668	619	626	635	634	631	640	632	627	688	522	606			
VACHE	Nombre		3	3	22	89	283	548	502	250	255	307	336	245	279	119	3 241	1 225 581,75
	%		0,1 %	0,1 %	0,7 %	2,7 %	8,7 %	16,9 %	15,5 %	7,7 %	7,9 %	9,5 %	10,4 %	7,6 %	8,6 %	3,7 %		
	Poids Moyen		546,2	504,6	546,9	517,2	478,3	444,6	408,7	379,6	366,2	339,4	319,5	296,9	279,5	248,8		
	Age Moyen (Jours)		1594	1536	2106	2149	2399	2578	2844	2910	2672	2437	2222	2170	2243	2300		
GENISSE	Nombre		9	17	24	92	247	296	226	49	17	9	2	2	1		991	399 783,28
	%		0,9 %	1,7 %	2,4 %	9,3 %	24,9 %	29,9 %	22,8 %	4,9 %	1,7 %	0,9 %	0,2 %	0,2 %	0,1 %			
	Poids Moyen		611,8	538,3	512,9	470,0	424,9	399,1	365,3	315,8	316,6	237,6	222,4	162,6	183,1			
	Age Moyen (Jours)		1482	1353	1324	1136	1096	1066	1016	952	988	775	997	741	934			
VEAUX	Nombre					2	6	21	35	27	34	10	10	13	1		159	19 899,80
	%					1,3 %	3,8 %	13,2 %	22,0 %	17,0 %	21,4 %	6,3 %	6,3 %	8,2 %	0,6 %			
	Poids Moyen					133,5	137,9	137,8	125,1	123,1	121,9	122,1	121,7	117,4	103,4			
	Age Moyen (Jours)					135	148	134	144	139	151	159	162	162	184			

PRODUCTION REGIONALE 2020 PAR CLASSEMENT
Volume de la production - Région Bourgogne Franche Comte - Toutes destinations confondues

SEMAINE 3																			
Catégories	Données	E+	E=	E-	U+	U=	U-	R+	R=	R-	O+	O=	O-	P+	P=	P-	TOTAL	TONNAGE	
JEUNE BOVIN	Nombre	2	3	4	30	141	203	148	82	44	24	21	11	13	6		732	307 155,73	
	%	0,3 %	0,4 %	0,5 %	4,1 %	19,3 %	27,7 %	20,2 %	11,2 %	6,0 %	3,3 %	2,9 %	1,5 %	1,8 %	0,8 %				
	Poids Moyen	596,7	538,4	467,7	486,2	466,8	440,0	422,9	381,5	372,1	335,1	310,5	320,4	235,3	228,3				
	Age Moyen (Jours)	689	668	624	622	630	616	632	607	613	588	631	619	627	511				
VACHE	Nombre		3	4	17	75	328	619	554	247	212	371	292	279	247	107	3 355	1 278 433,83	
	%		0,1 %	0,1 %	0,5 %	2,2 %	9,8 %	18,5 %	16,5 %	7,4 %	6,3 %	11,1 %	8,7 %	8,3 %	7,4 %	3,2 %			
	Poids Moyen		565,0	533,6	529,8	504,9	475,0	444,5	408,1	378,1	362,1	344,3	319,0	302,0	279,5	246,4			
	Age Moyen (Jours)		2298	2193	2022	2238	2396	2552	2735	2940	2635	2274	2275	2234	2331	2371			
GENISSE	Nombre	3	4	18	39	95	239	338	167	64	30	14	9	5	4		1 029	411 336,85	
	%	0,3 %	0,4 %	1,7 %	3,8 %	9,2 %	23,2 %	32,8 %	16,2 %	6,2 %	2,9 %	1,4 %	0,9 %	0,5 %	0,4 %				
	Poids Moyen	502,9	600,8	547,3	510,4	472,2	427,2	395,8	361,5	325,9	286,8	251,9	224,6	185,2	155,4				
	Age Moyen (Jours)	1229	1291	1322	1241	1149	1091	1054	1059	1021	1019	1054	977	820	663				
VEAUX	Nombre		1				7	18	16	63	45	8	7	6	1		172	21 379,50	
	%		0,6 %				4,1 %	10,5 %	9,3 %	36,6 %	26,2 %	4,7 %	4,1 %	3,5 %	0,6 %				
	Poids Moyen		191,9					142,2	134,0	129,7	120,3	118,9	121,7	117,7	116,3	279,3			
	Age Moyen (Jours)		191					143	143	150	144	142	148	141	139	231			

PRODUCTION REGIONALE 2020 PAR CLASSEMENT
Volume de la production - Région Bourgogne Franche Comte - Toutes destinations confondues

SEMAINE 2																			
Catégories	Données	E+	E=	E-	U+	U=	U-	R+	R=	R-	O+	O=	O-	P+	P=	P-	TOTAL	TONNAGE	
JEUNE BOVIN	Nombre		1	6	36	143	231	143	86	57	44	13	14	17	4	1	796	331 647,24	
	%		0,1 %	0,8 %	4,5 %	18,0 %	29,0 %	18,0 %	10,8 %	7,2 %	5,5 %	1,6 %	1,8 %	2,1 %	0,5 %	0,1 %			
	Poids Moyen		551,0	459,6	447,5	451,1	440,6	419,0	401,0	375,4	354,9	323,3	336,8	258,5	271,4	120,6			
	Age Moyen (Jours)		691	597	597	592	610	631	628	614	639	627	625	618	676	711			
VACHE	Nombre	1	2	5	24	105	378	600	450	272	253	335	302	261	223	140	3 351	1 281 282,09	
	%	0,0 %	0,1 %	0,1 %	0,7 %	3,1 %	11,3 %	17,9 %	13,4 %	8,1 %	7,5 %	10,0 %	9,0 %	7,8 %	6,7 %	4,2 %			
	Poids Moyen	562,4	539,1	569,1	566,5	508,5	472,5	440,7	404,8	385,9	359,3	343,1	321,3	301,4	279,2	256,1			
	Age Moyen (Jours)	2616	1703	2125	2198	2169	2355	2503	2867	3068	2658	2255	2328	2204	2222	2278			
GENISSE	Nombre	2	8	17	36	106	266	336	188	50	16	9	4	3	1	1	1 043	419 357,25	
	%	0,2 %	0,8 %	1,6 %	3,5 %	10,2 %	25,5 %	32,2 %	18,0 %	4,8 %	1,5 %	0,9 %	0,4 %	0,3 %	0,1 %	0,1 %			
	Poids Moyen	592,3	536,3	564,9	512,6	458,3	426,2	391,7	357,8	314,2	313,5	295,0	197,5	176,9	198,0	79,5			
	Age Moyen (Jours)	1389	1335	1344	1244	1173	1095	1051	1043	968	1112	1106	782	669	815	396			
VEAUX	Nombre				5	5	13	13	27	34	33	9	8	4			151	19 011,20	
	%				3,3 %	3,3 %	8,6 %	8,6 %	17,9 %	22,5 %	21,9 %	6,0 %	5,3 %	2,6 %					
	Poids Moyen				144,9	138,0	138,1	130,4	130,4	123,4	119,7	113,2	117,9	119,7					
	Age Moyen (Jours)				137	142	141	139	145	148	144	151	160	160					

PRODUCTION REGIONALE 2020 PAR CLASSEMENT
Volume de la production - Région Bourgogne Franche Comte - Toutes destinations confondues

SEMAINE 1																		
Catégories	Données	E+	E=	E-	U+	U=	U-	R+	R=	R-	O+	O=	O-	P+	P=	P-	TOTAL	TONNAGE
JEUNE BOVIN	Nombre	2		5	32	111	193	127	53	43	20	14	5	6	2		613	263 886,70
	%	0,3 %		0,8 %	5,2 %	18,1 %	31,5 %	20,7 %	8,6 %	7,0 %	3,3 %	2,3 %	0,8 %	1,0 %	0,3 %			
	Poids Moyen	477,7		505,4	493,0	471,9	443,8	424,4	388,0	403,7	360,9	314,4	276,1	242,0	166,9			
	Age Moyen (Jours)	715		672	630	616	631	634	621	655	657	589	531	652	575			
VACHE	Nombre		1	8	31	78	287	527	440	224	186	254	180	175	142	47	2 580	1 012 324,56
	%		0,0 %	0,3 %	1,2 %	3,0 %	11,1 %	20,4 %	17,1 %	8,7 %	7,2 %	9,8 %	7,0 %	6,8 %	5,5 %	1,8 %		
	Poids Moyen		590,0	580,7	524,7	503,1	471,3	444,2	411,6	378,5	367,6	334,2	314,4	302,0	290,6	263,2		
	Age Moyen (Jours)		1787	2166	2104	2224	2389	2497	2847	3166	2644	2269	2143	2353	2258	2037		
GENISSE	Nombre	2	5	19	33	107	194	278	159	28	16	4	6		1		852	347 976,93
	%	0,2 %	0,6 %	2,2 %	3,9 %	12,6 %	22,8 %	32,6 %	18,7 %	3,3 %	1,9 %	0,5 %	0,7 %		0,1 %			
	Poids Moyen	640,5	620,7	573,1	512,7	463,9	424,6	397,0	361,6	301,7	314,3	221,5	235,8		121,7			
	Age Moyen (Jours)	1435	1422	1357	1237	1139	1116	1079	1040	927	1043	782	1053		377			
VEAUX	Nombre				2	2	12	32	28	9	30	14	15	14	5		163	20 434,60
	%				1,2 %	1,2 %	7,4 %	19,6 %	17,2 %	5,5 %	18,4 %	8,6 %	9,2 %	8,6 %	3,1 %			
	Poids Moyen				130,4	153,9	141,5	129,8	123,6	124,4	124,3	119,3	113,0	121,9	126,9			
	Age Moyen (Jours)				136	158	138	134	135	149	149	157	163	176	168			